LEGO

NINJAGO

LEGACY

Caderneta de crómos

Heróis

3 NINJAGO Bem-vindos à Legacy
4 Instrutor Ninja Wu!
6 Mestre do Relâmpago Jay!
8 Mestre do Fogo Kai!
10 Mestre do Gelo Zane!
12 Mestre da Terra Cole!
14 Mestre da Água Nya!
16 Mestre da Energia Lloyd!

História

18 Episódio Piloto
20 A Ascensão das Cobras
24 O Legado do Ninja Verde
28 Reiniciado
32 O Torneio dos Elementos
36 Possessão
40 Fronteira Aérea

Diversão

44 Cria os teus duelos
46 As Armas Douradas
48 Os momentos + fixes
50 Adeus!

Este álbum pertence a:

O Mestre dos Cromos

INFO DUELO:
USA AS CARTAS 247-262
PARA CRIAR DUELOS ÉPICOS!

Legacy

A história até aqui...

CAROS LEITORES
E COLECIONADORES DE CROMOS,
muitos anos passaram, por isso é tempo de regressar ao início do mundo Ninjago. Lembras-te de como era pequeno o meu sobrinho Lloyd quando começou esta jornada? E também imaginavas quem seria a misteriosa Samurai X? Com esta caderneta, embarca numa viagem até ao passado. Regressa aos primórdios de uma história épica mais uma vez! O TEU MESTRE WU

O Instrutor Ninja Wu!

O Wu é um **Mestre Spinjitzu** e **irmão** do Malvado Lorde Garmadon. **Confia** muito nos seus pupilos. Mas, mesmo como professor e mestre, também tem **de aprender** uma coisa ou outra.

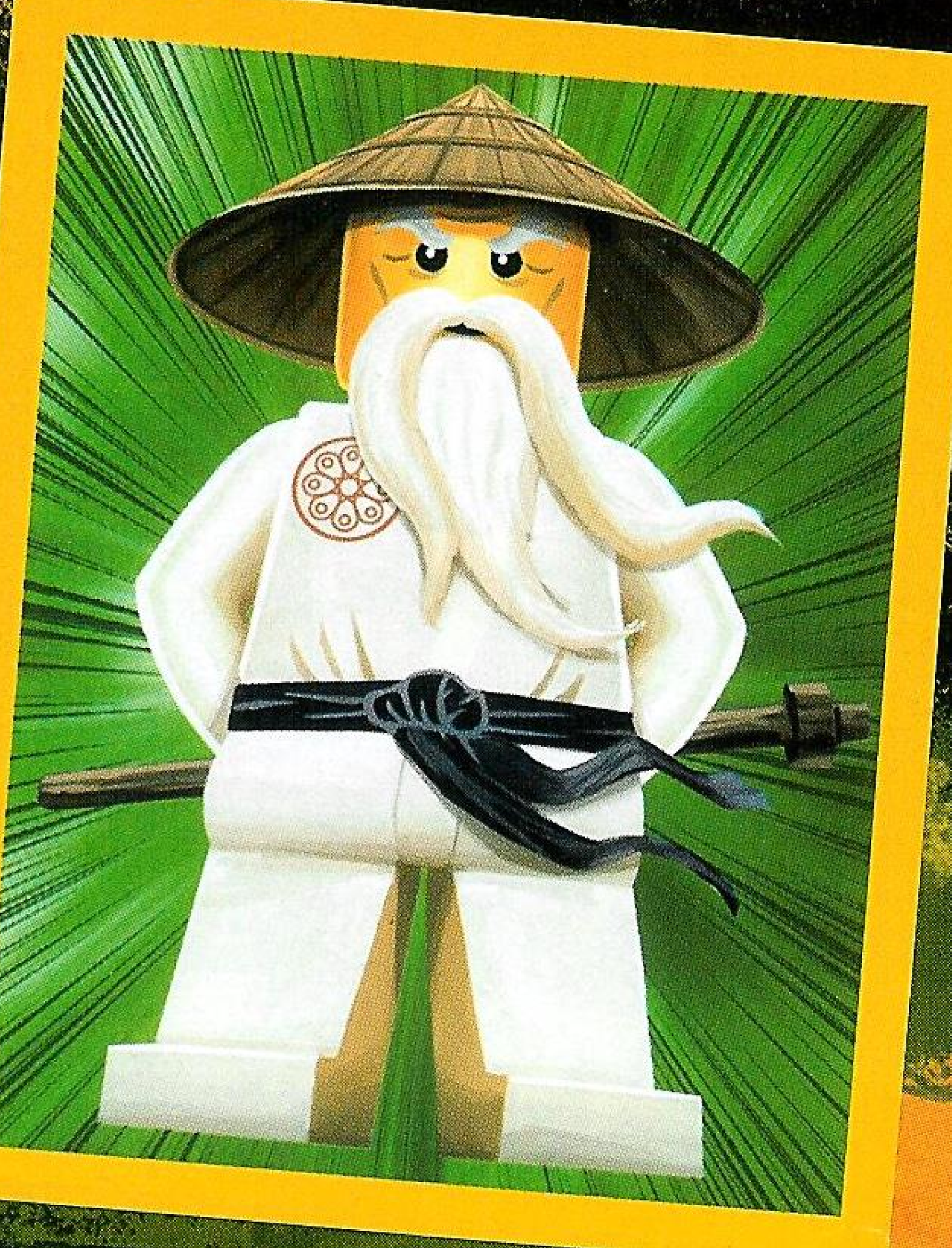

DUELO ÉPICO! IRMÃO VS. IRMÃO!

O CARISMA DO WU NÃO É DESTE MUNDO! ELE PODERIA ENSINAR QUALQUER UM!

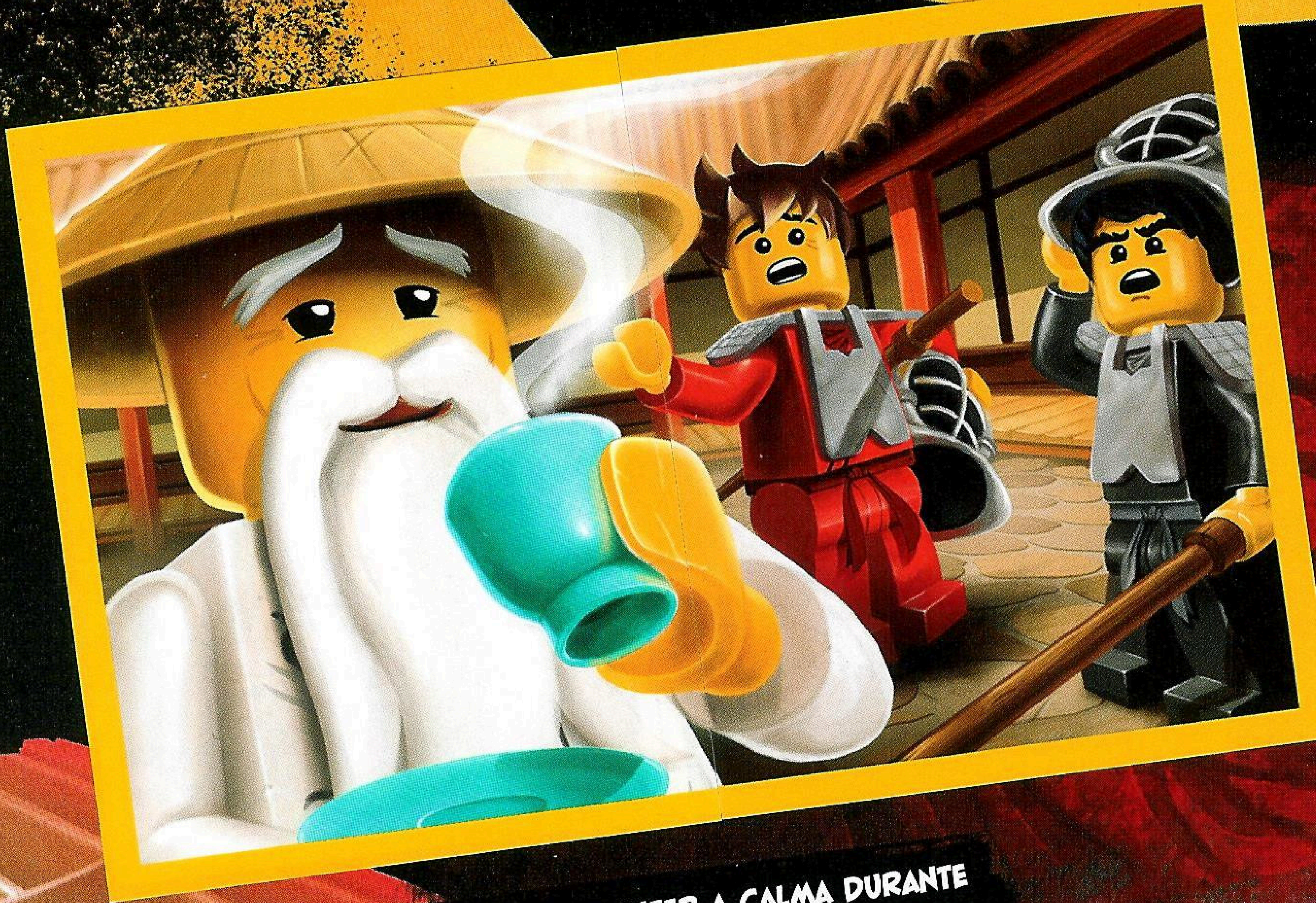

É IMPORTANTE MANTER A CALMA DURANTE O TREINO. O CHÁ AJUDA.

SPINJITZU

UM VERDADEIRO MESTRE! O SPINJITZU DO WU É DOURADO!

A DESLIGAR A BRINCADEIRA. É HORA DE TREINAR.

O LADO NEGRO DO MESTRE WU!

JOVEM WU!

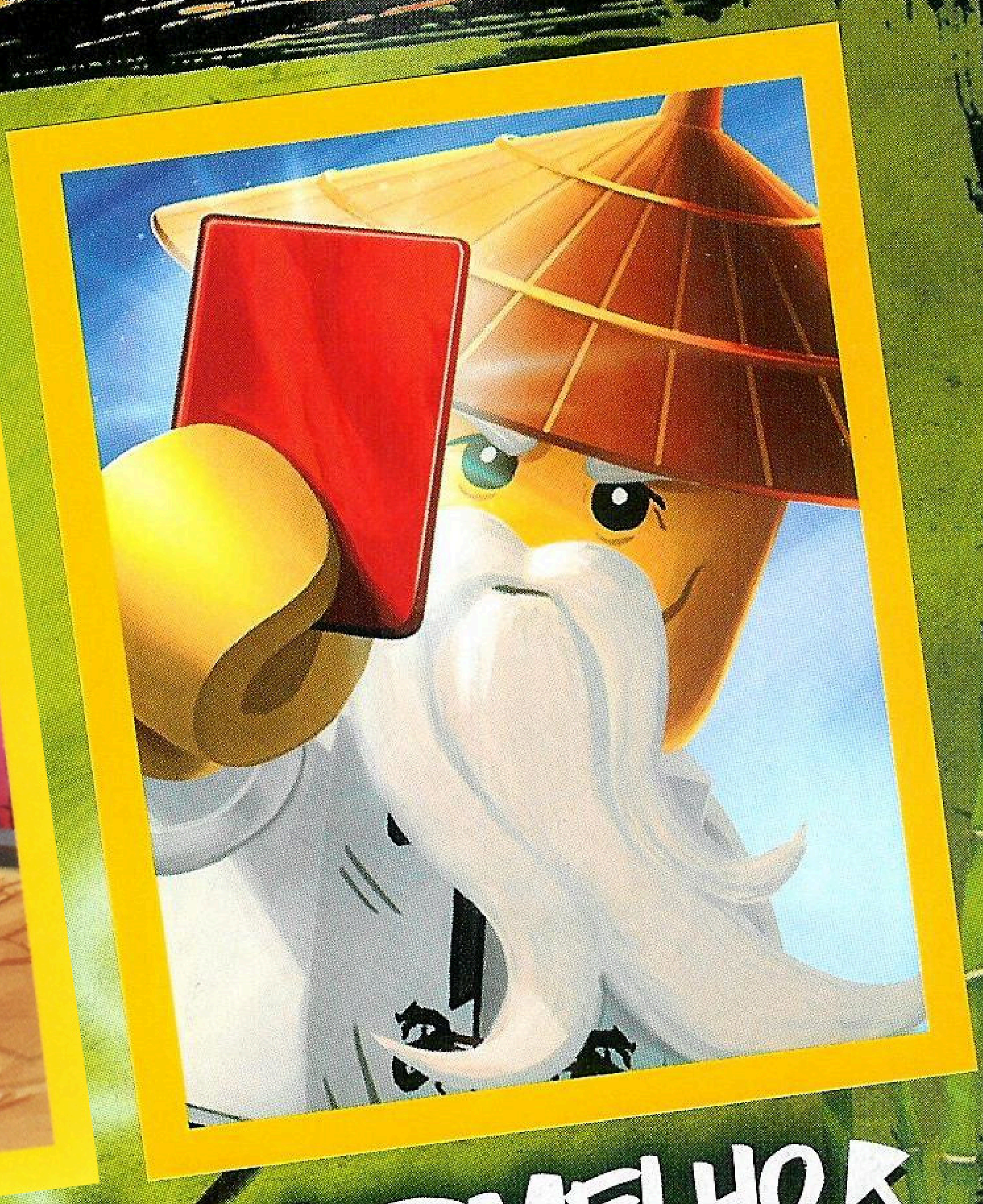

CARTÃO VERMELHO PARA OS MAUZÕES!!

O Mestre do Relâmpago: Jay!

O Mestre do Relâmpago tem sempre uma boa piada na manga. Geralmente, o seu humor consegue animar os outros ninja. O Jay é também um inventor talentoso e consegue construir engenhosas máquinas a partir de qualquer tipo de lixo. Simplesmente incrível!

Fatos top

Episódio Piloto

Reiniciado

Possessão

NYA
AIRJITZU
"ENTREGAR PIZAS SERIA O PINÁCULO DA MINHA CARREIRA"
UMA BEBIDA REFRESCANTE DEPOIS DO TREINO - É UMA CENA NINJA.
MODO NRG
AIRJITZU

LITERALMENTE, CABEÇA QUENTE!

O Mestre do Fogo: Kai!

OLHA LÁ PARA ESTAS PANTUFAS!

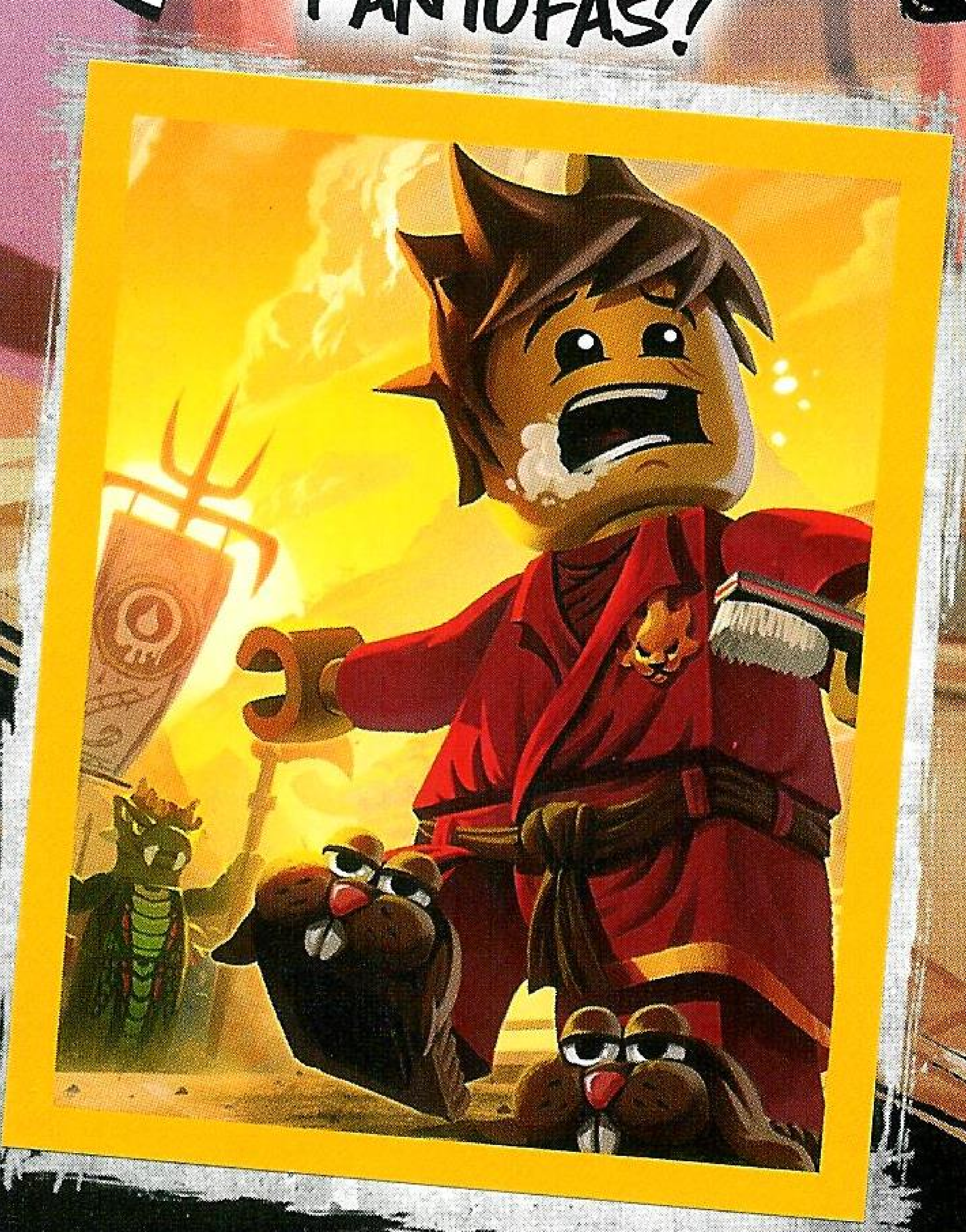

O SEU MOMENTO MAIS EMBARAÇOSO.

Como **Mestre do Fogo**, o Kai é bastante **cabeça-quente**. Gosta de tomar a dianteira e provocar os inimigos sem pensar muito. Quando a sua **prepotência o deixa** em maus lençóis, os seus **amigos** dão-lhe sempre a mão.

O KAI TEM A MOTA MAIS POTENTE DA CIDADE DE NINJAGO.

AIRJITZU

MODO NRG

QUANDO O KAI LIBERTA A SUA ENERGIA, ATÉ O AR QUEIMA!

ELE FARÁ QUALQUER COISA PELA SUA IRMÃZINHA NYA.

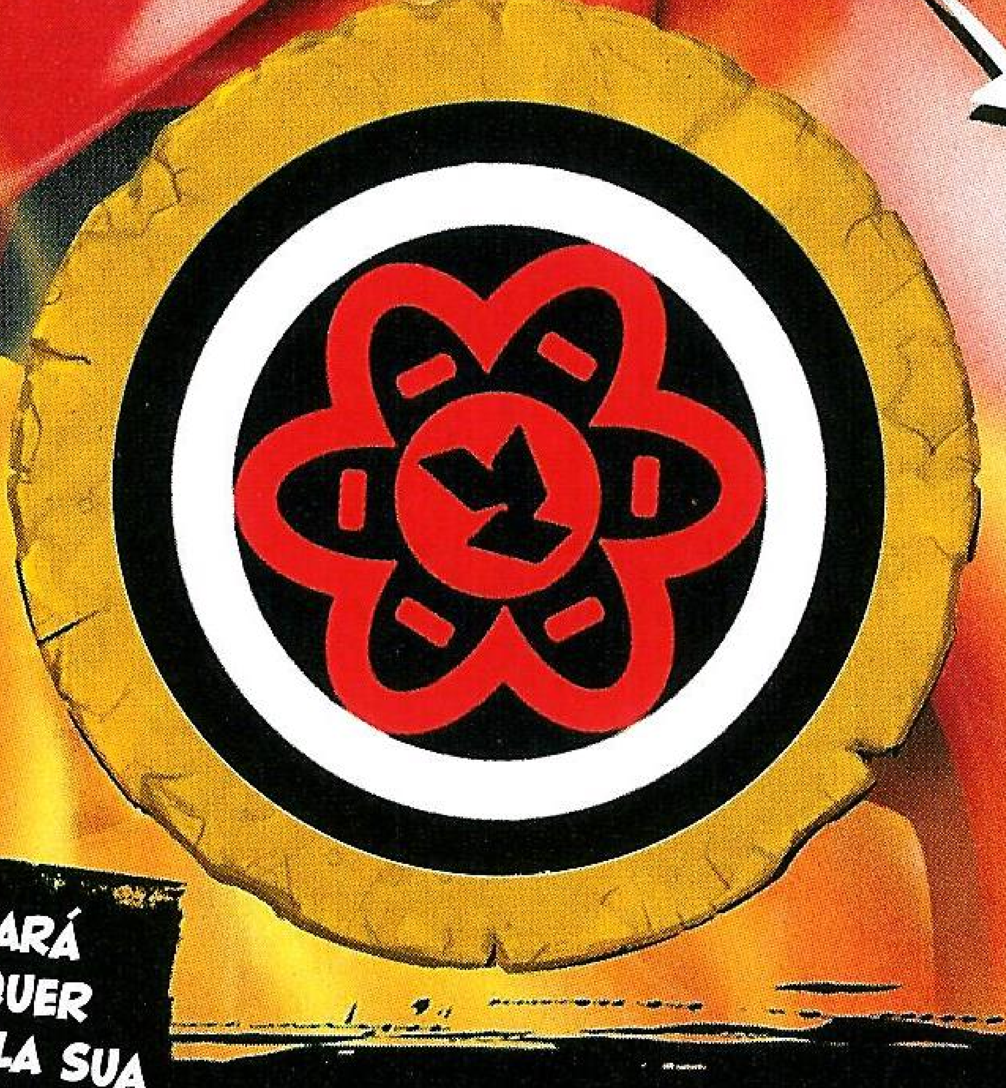

O KAI LIMPA O CHÃO COM OS SEUS INIMIGOS!

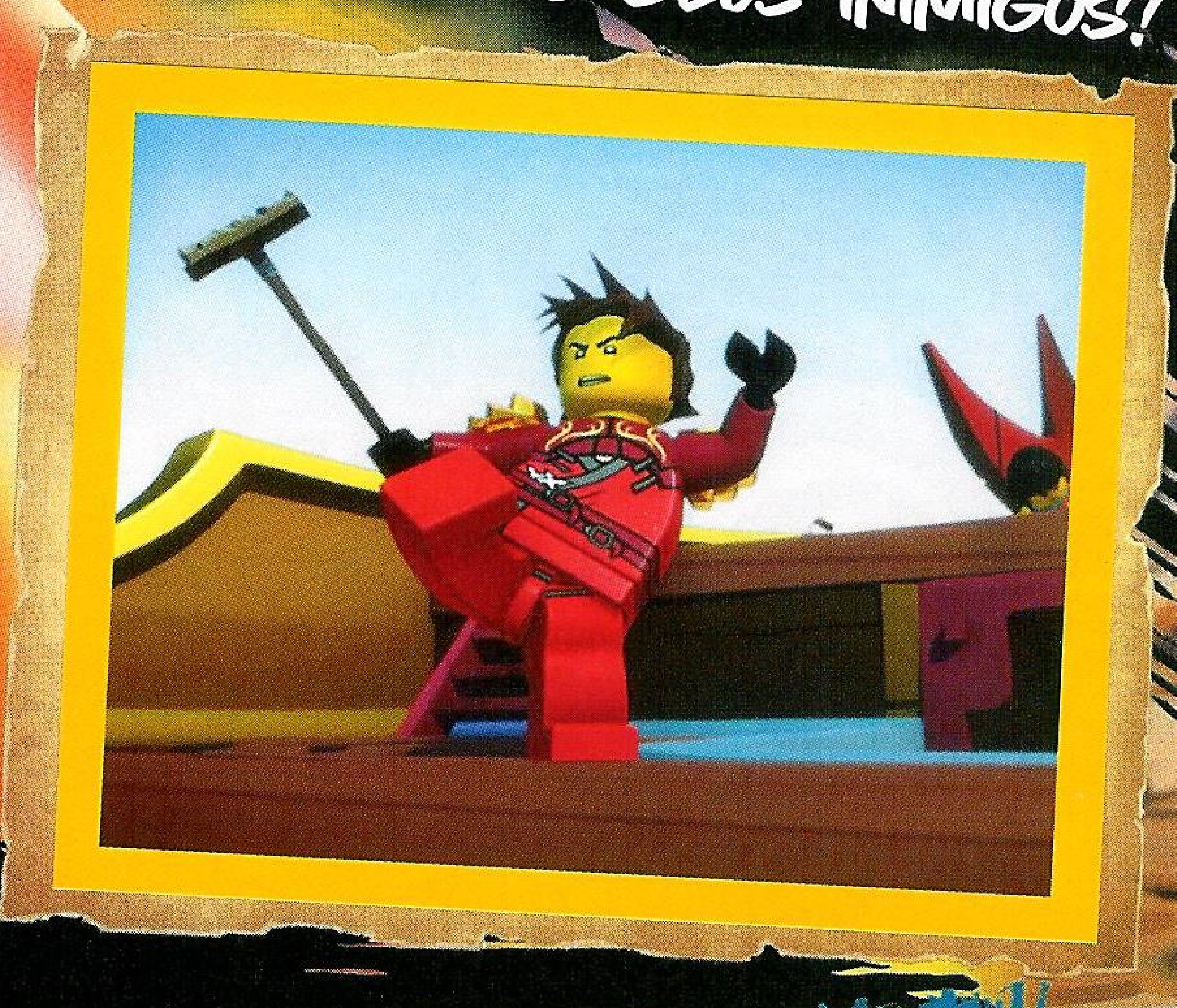

Fatos top

Ascensão das Cobras

O Legado do Ninja Verde

Fronteira Aérea

A QUE SABE O CHÁ?
A PEIXE!

O MESTRE WU CONVENCE O ZANE A TORNAR-SE NINJA NO FUNDO DE UM LAGO GELADO.

MODO NRG

FRESCO, GELADO, ZANE!

Fatos top

Episódio Piloto

Reiniciado

Possessão

O Mestre do Gelo: Zane!

O Zane não é apenas o Mestre do Gelo. É também um nindroid. Esta ímpar combinação de ninja e robô faz dele um especialista em hi-tech. Os seus poderes de gelo também o ajudam a manter a cabeça fria em qualquer situação!

MATEMÁTICA ERA A DISCIPLINA FAVORITA DO ZANE!

O ZANE FICA TÃO BEM DE ROSA. SÓ QUE NÃO!

O LLOYD MISTUROU A ROUPA E ACIDENTALMENTE TINGIU O FATO BRANCO DO ZANE DE ROSA.

DUAS LATAS DIFERENTES!

NINDROID CLÁSSICO!

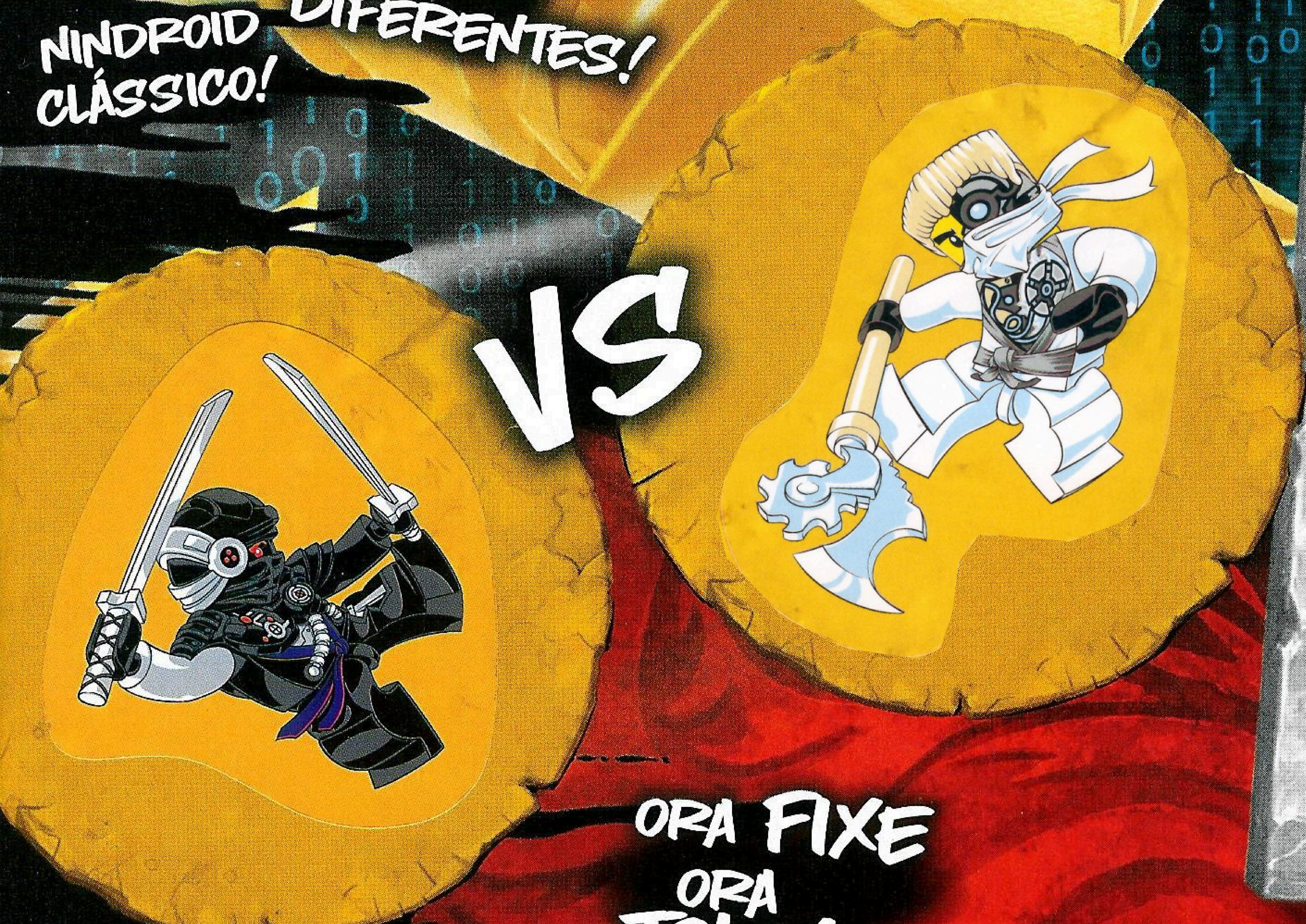

ORA FIXE ORA TOLO!

O Mestre da Terra: Cole!

O seu Poder Elemental dá-lhe uma **força** incrível. Ele até pode provocar **tremores de terra** para travar os vilões! O Cole está habilitado a **trepar** e consegue resistir a tudo, exceto a uma fatia de bolo, entenda-se!

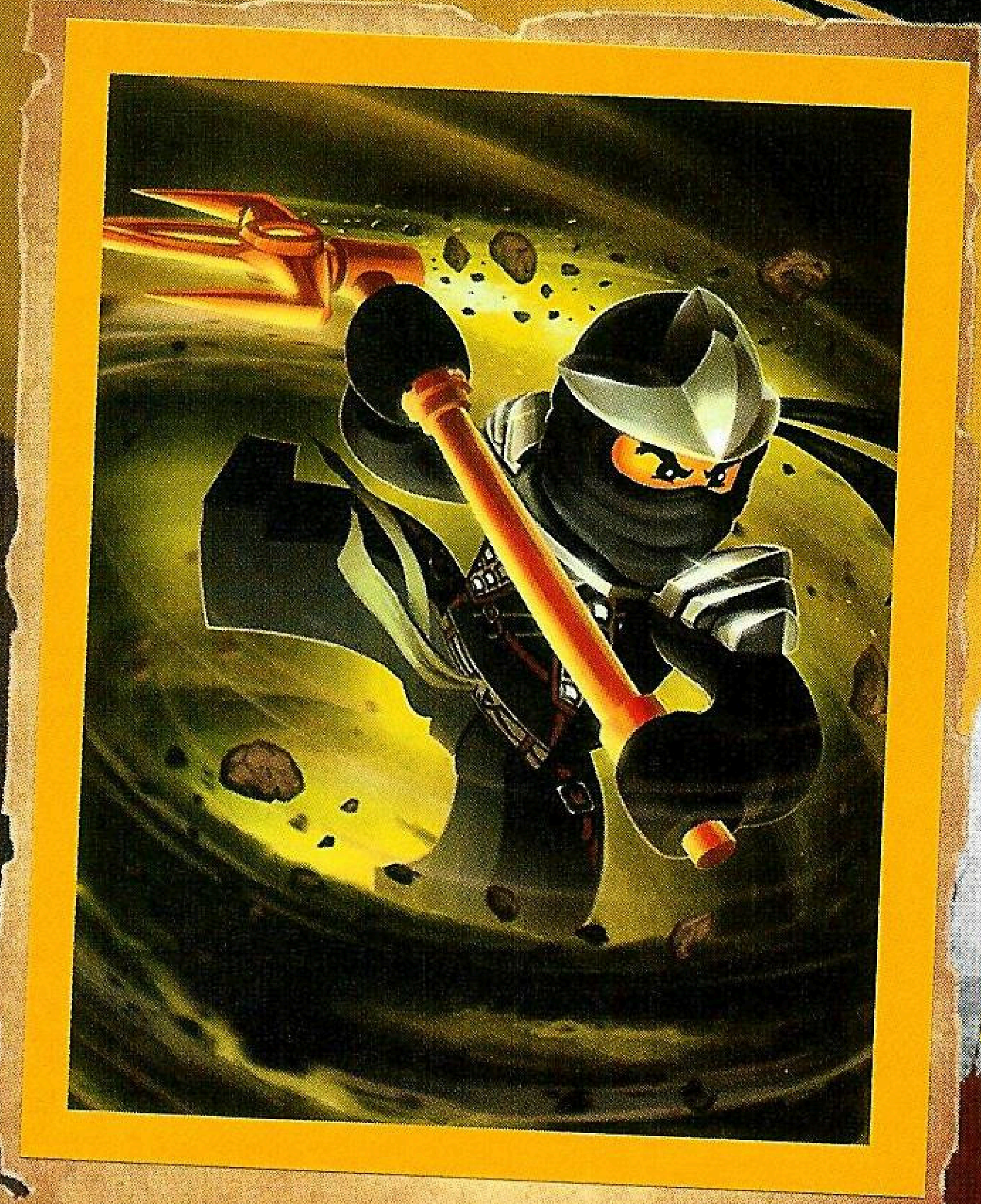

O COLE É UMA VERDADEIRA MÁQUINA!

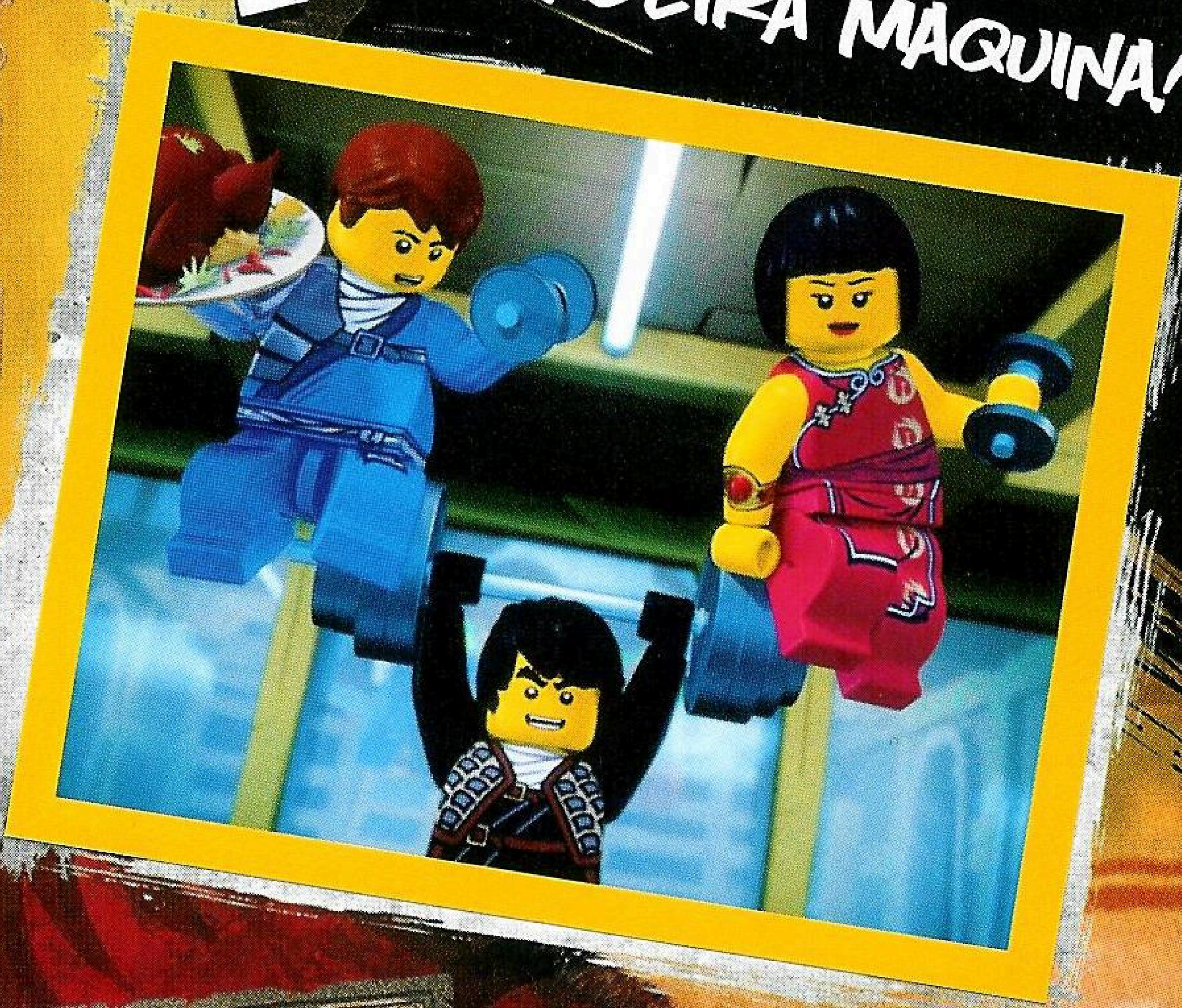

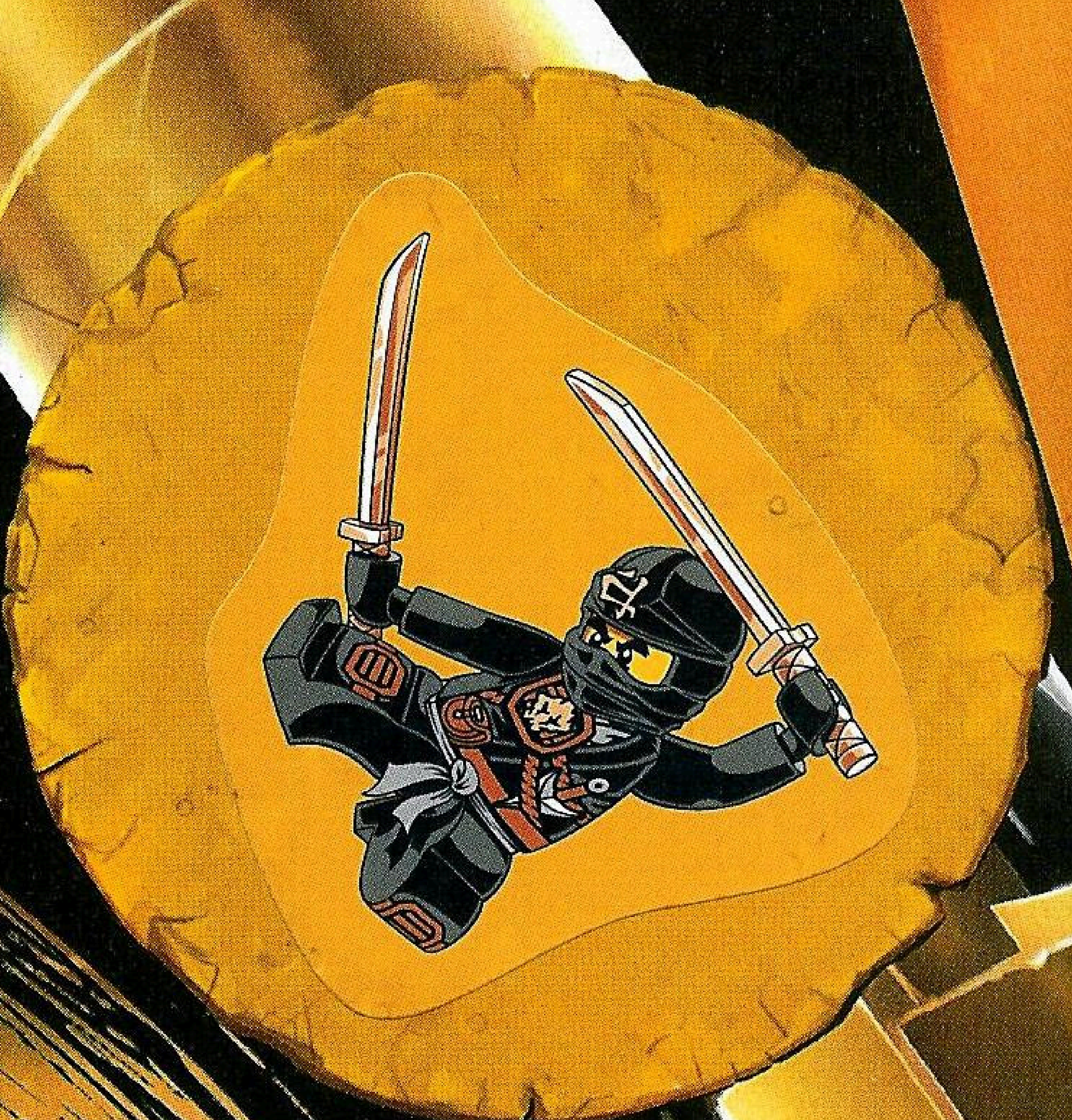

AIRJITZU

FORÇA DESTRUIDORA DA TERRA!

QUANDO O COLE SE TORNA ELEMENTAL, O CHÃO DESFAZ-SE!

DEVE SER AMOR VERDADEIRO, MESMO QUANDO RIVALIZA COM O JANE E A NYA!

EM MODO NRG, O COLE EXPLODE A TERRA COMO UM VULCÃO.

MODO NRG

Fatos top

Reiniciado

Torneio dos Elementos

Fronteira Aérea

A Mestre da Água: Nya!

A **Mestre da Água** começou a sua heróica carreira como **Samurai X**. Ela venceu inúmeros vilões com os seus **robôs** fixes e **invenções** fantásticas. Desde que libertou o seu **verdadeiro poder**, tornou-se uma verdadeira ninja!

NO SEU FATO DE SAMURAI X, A NYA FAZ PICADINHO DOS MAUZÕES!

A MAIOR INVENÇÃO DA NYA!

Fatos top

Reiniciado

Torneio dos Elementos

Possessão

COMBATER VILÕES DÁ-LHE ENERGIA EXTRA! TAL COMO AO SEU IRMÃO!
OS MAUZÕES SÃO DESPEJADOS!
A NYA PODE TER MUDADO, MAS O SEU ESTILO DE LUTA MANTÉM-SE!
CONTROLAR A ÁGUA SIGNIFICA IR NA CRISTA DA ONDA!
SEMPRE PRONTA A ENFRENTAR OS MAUS!
TREINO ESPIRITUAL DO WU.
AIRJITZU

O Mestre da Energia:

O Ninja Verde é o líder da equipa. Como filho do Garmadon, transformou-se de um aspirante a vilão em herói poderoso. O Lloyd é sério e dedica sempre a sua energia à missão em que se encontra.

NENHUM DRAGÃO É MAIS PODEROSO QUE O MEU!

MODO NRG

Lloyd!

Fatos top

SEMPRE À MÁXIMA VELOCIDADE!

Ascensão das Cobras

Legado do Ninja Verde

Torneio dos Elementos

DE LADRÃO DE DOCES NO EPISÓDIO 1, DA TEMPORADA 1, A...

... NINJA DOURADO E DERRADEIRO MESTRE-SPINJITZU NO EPISÓDIO 26 DA TEMPORADA 2!

Episódio Piloto: Mestre Spinjitzu

O Mestre Wu junta os ninja Cole, Jay, Zane e Kai para salvar as quatro Armas Douradas do Lorde Garmadon e do seu cúmplice Samukai...

EPISÓDIO 0.1
O Samukai e os seus ajudantes ossudos atacam o ferreiro do Kai, para lhe roubar o mapa para as Armas Douradas e raptar a sua irmã Nya.

EPISÓDIO 0.1
O Kai treina no templo do Wu. O seu objetivo: libertar a Nya e depois recuperar as Armas Douradas com a ajuda dos seus amigos.

EPISÓDIO 0.1 A sua primeira missão leva-os a uma pedreira onde se esconde o Foice da Terra.

EPISÓDIO 0.1
O Samukai e os seus esqueletos são abalroados pelos ninja com a sua técnica "spinjitzu"!

EPISÓDIO 0.2
O Wu desliza para o submundo. Quer ajudar o Kai com o seu plano para libertar a Nya e encontrar a Espada de Fogo.

EPISÓDIO 0.2
O ninja torna-se amigo dos dragões. Só com a sua ajuda podem descer até ao submundo e recuperar as Armas Douradas.

EPISÓDIO 0.2
O Samukai tenta usar as quatro Armas Douradas de uma só vez no seu duelo com o Wu. Mas elas são demasiado poderosas e o Samukai desaparece no ar.

EPISÓDIO 0.2
O Lorde Garmadon atinge o seu objetivo: um portal do tempo ajuda os vilões a escaparem do submundo. Mas não será a última vez que o vemos...

EPISÓDIO 1
Os ninja andam desleixados desde que o Garmadon desapareceu.

EPISÓDIO 2 Guiados pelo Zane até ao esconderijo das serpentes, a Serpentine destrói o templo do Wu. Os ninja perdem a sua casa.

EPISÓDIO 4
A equipa encontra um pergaminho sobre a profecia do Ninja Verde. Todos querem cumpri-la.

EPISÓDIO 5 Os ninja tentam deter as serpentes em qualquer ocasião, mas um misterioso samurai rouba o seu raio.

EPISÓDIO 6 Depois de perder as Armas Douradas, a Samurai X recupera-as e revela que é a Nya! Que confissão!

Ascensão das Cobras

Os quatro ninja abandonaram os treinos desde que o **Lorde Garmadon desapareceu**. Mas o filho de Garmadon, o **Lloyd**, está a causar problemas e agora até provoca as **Serpentes**...

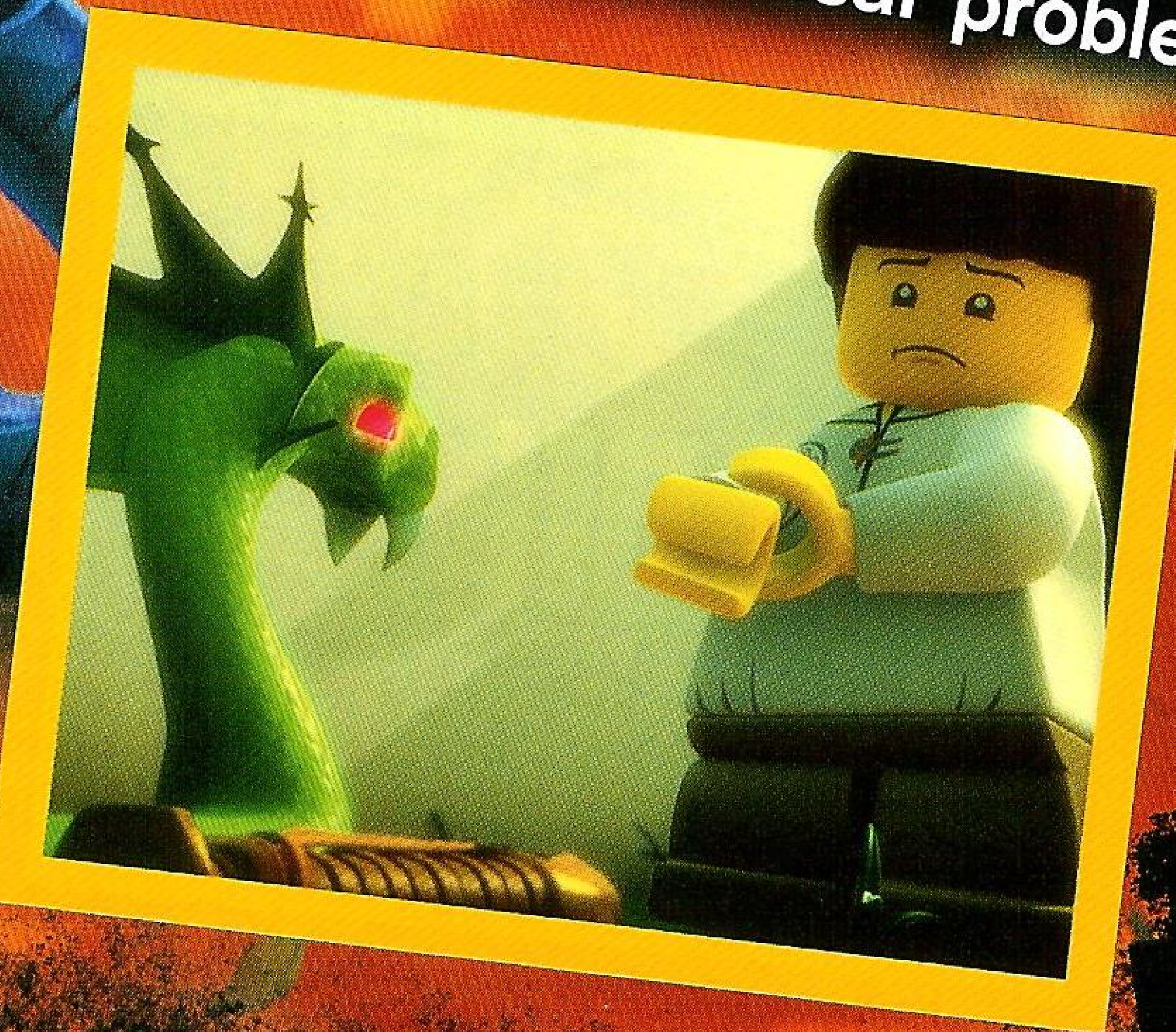

EPISÓDIO 7
O Garmadon foi mordido por uma serpente quando era criança e isso fê-lo mau.

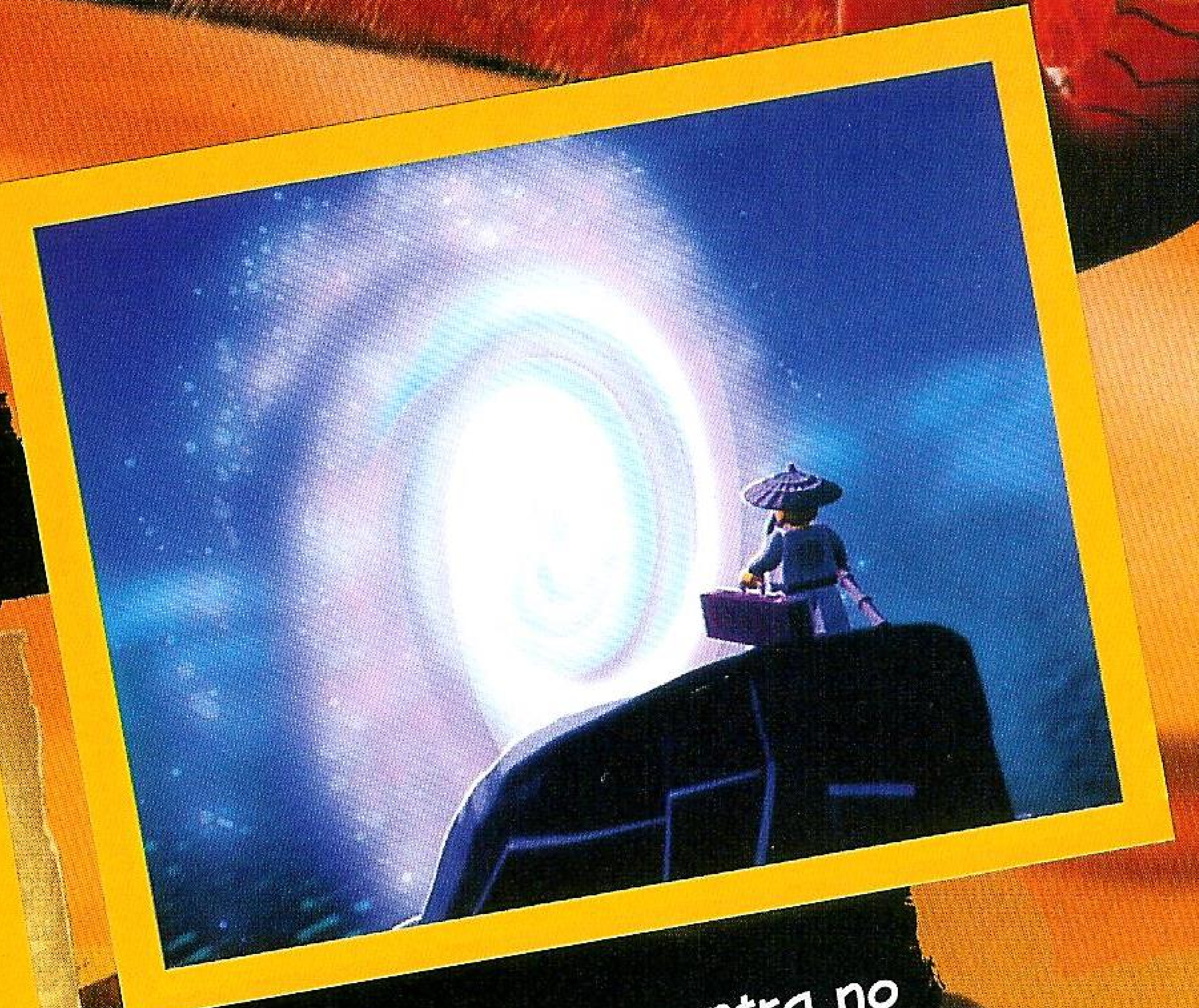

EPISÓDIO 7 O Zane percebe porque se sente diferente: ele é um nindroid!

EPISÓDIO 7 O Wu entra no Reino Negro para salvar o seu irmão Garmadon.

Parte 2

Ascensão das Cobras

Enquanto o Wu está à procura do seu irmão Garmadon, a Serpentine, liderada pelo **Pythor**, procura pelas **Quatro Espadas Fang**, para evocar o **Grande Devorador**.

EPISÓDIO 8 O Jay acidentalmente toca em veneno de serpente e lentamente transforma-se num réptil.

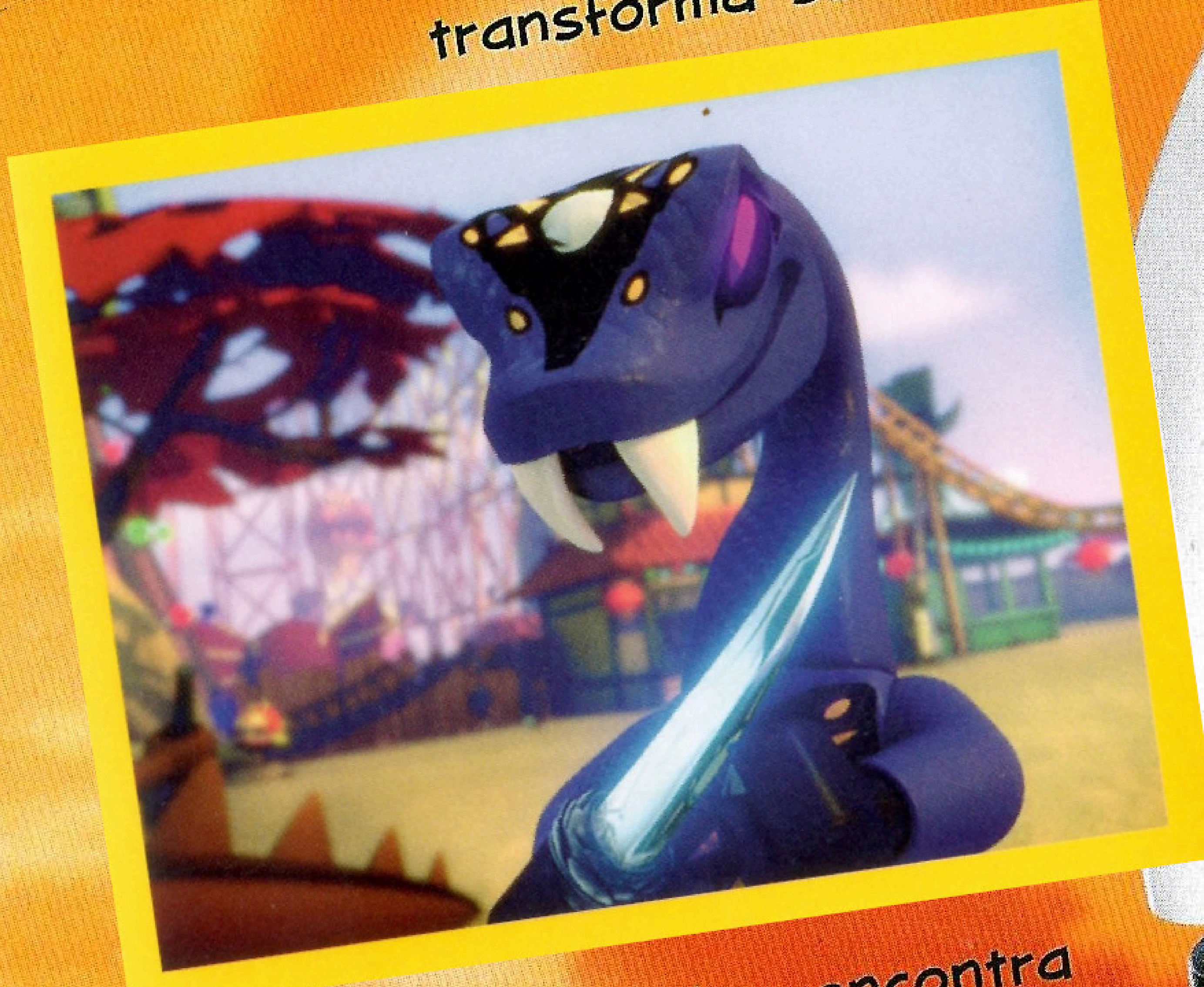

EPISÓDIO 8 O Pythor encontra a primeira das Quatro Espadas Fang. O seu plano malvado avança.

EPISÓDIO 10
Os ninja não confiam no Garmadon. Mas, infelizmente, não têm provas contra ele.

EPISÓDIO 9
O Wu encontra o seu irmão. Para escapar do Reino Negro, eles têm de combater criaturas malvadas.

EPISÓDIO 10 Será que o Garmadon apenas ajudou o Wu para voltar a pôr as mãos nas Armas Douradas?

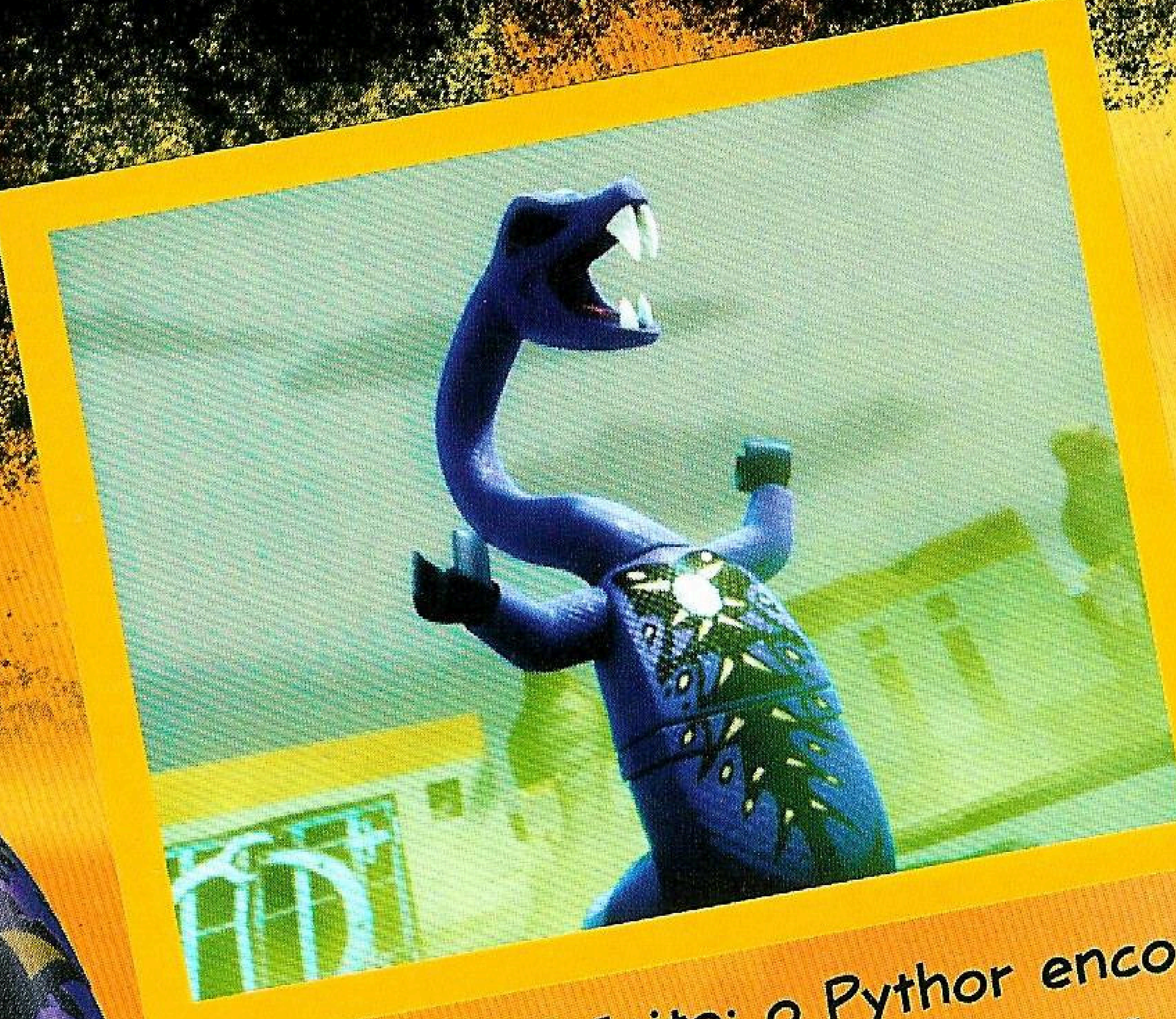

EPISÓDIO 12 Feito: o Pythor encontrou todas as Quatro Espadas Fang e evocou o Grande Devorador.

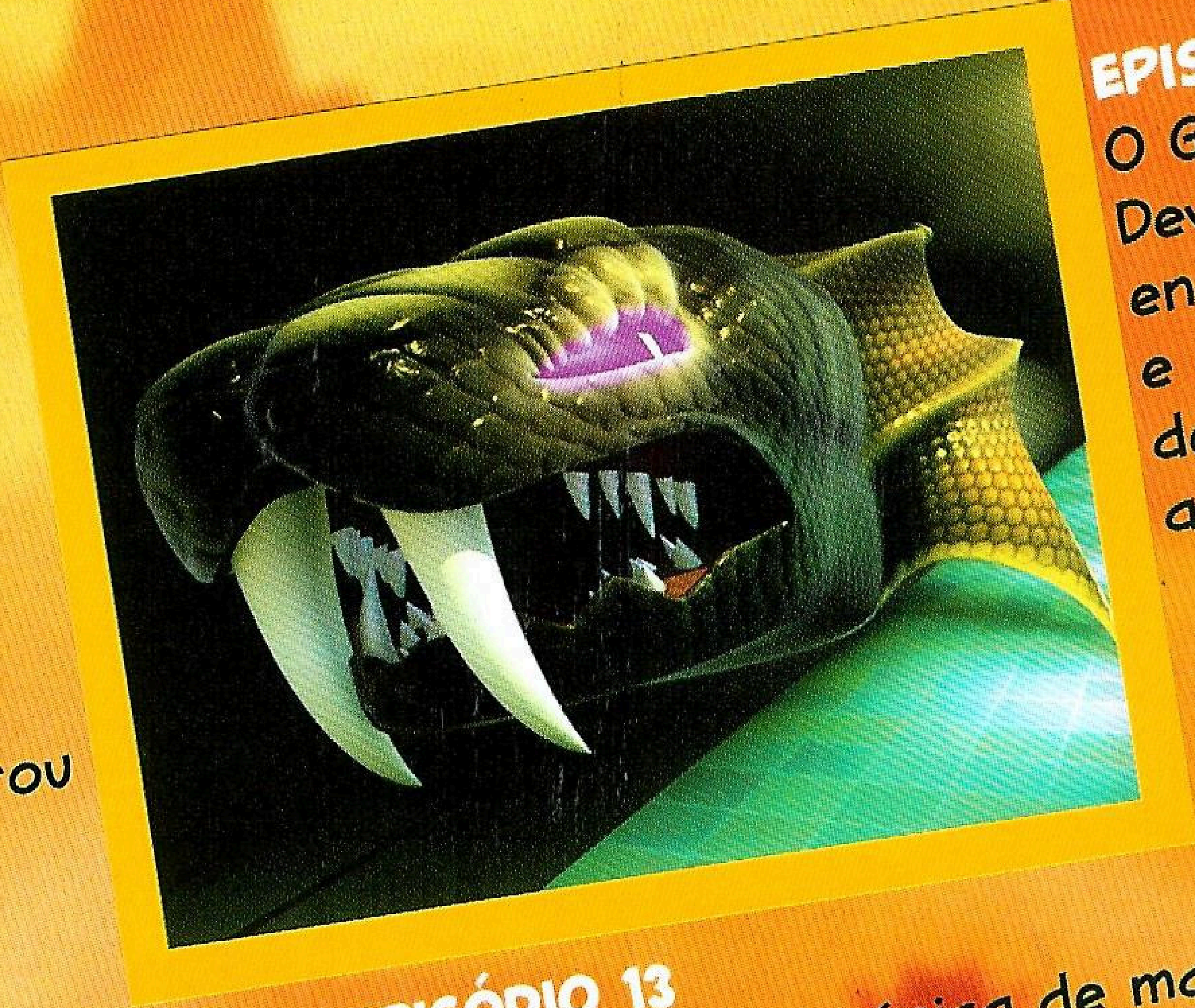

EPISÓDIO 13
O Grande Devorador engoliu o Pythor e o Wu e ameaça destruir toda a cidade.

EPISÓDIO 13
Com a habilidade única de manejar todas as Armas Douradas de uma só vez, o Garmadon é capaz de derrotar o Grande Devorador. O Wu está salvo, mas o Garmadon desaparece.

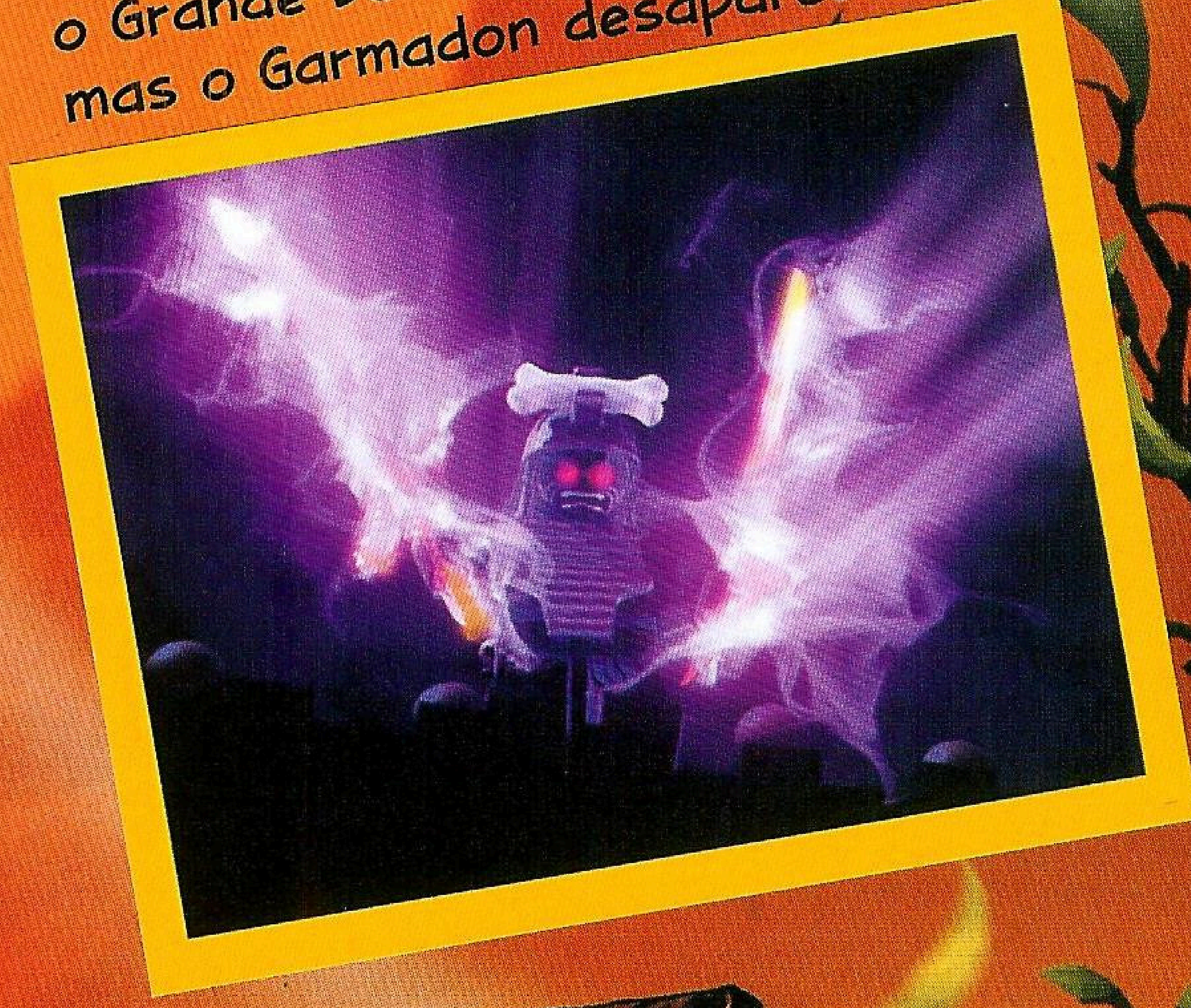

EPISÓDIO 14
Poder absoluto! As quatro Armas Douradas estão na posse do Lorde Garmadon. Ele usa-as para criar a Mega-arma.

EPISÓDIO 15 O Lorde Garmadon ordena que o Capitão Soto detenha os ninja.

EPISÓDIO 16
O Garmadon, fazendo o que pode para impedir que o Lloyd se torne no Ninja Verde, cria ninja duplos que acabam derrotados!

EPISÓDIO 17 O Lloyd está a treinar para vencer o duelo final.

EPISÓDIO 18 Na loja de comic da Ninjago, o Lloyd transforma-se num adulto e no Ninja Verde.

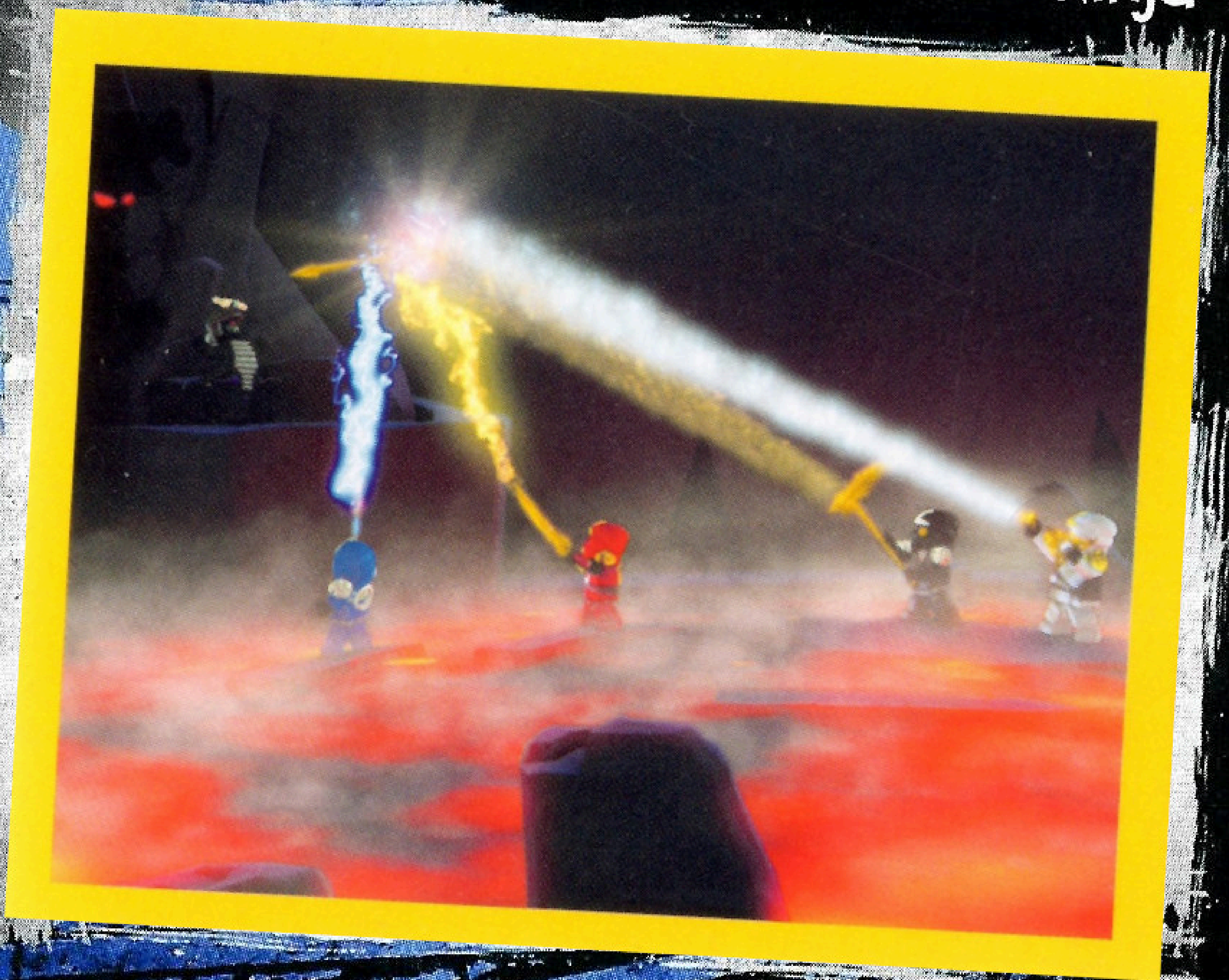

EPISÓDIO 19
O Garmadon viaja para o passado. Ele quer evitar que os ninja se reúnam. Os ninja estragam o seu plano e uma explosão lança as Armas Douradas para o espaço!

O Legado do Ninja Verde

Depois da sua vitória contra o Grande Devorador, o Garmadon possui as quatro Armas Douradas. Os seus planos são sinistros e o duelo profetizado entre pai e filho aproxima-se...

EPISÓDIO 20
O veneno do Grande Devorador desperta o Gigante Guerreiro de Pedra. Ele enfurece-se no museu até que o Lloyd engana-o e derrota-o com uma armadilha de papel.

EPISÓDIO 20 O Garmadon ergue a Ilha Negra. O duelo final entre o bem e o mal está a chegar!

Parte 2

O Legado do Ninja Verde

O tempo está a acabar! O Lloyd está a lutar para aceitar o futuro profetizado para ele. E, para piorar, surge o malvado Overlord.

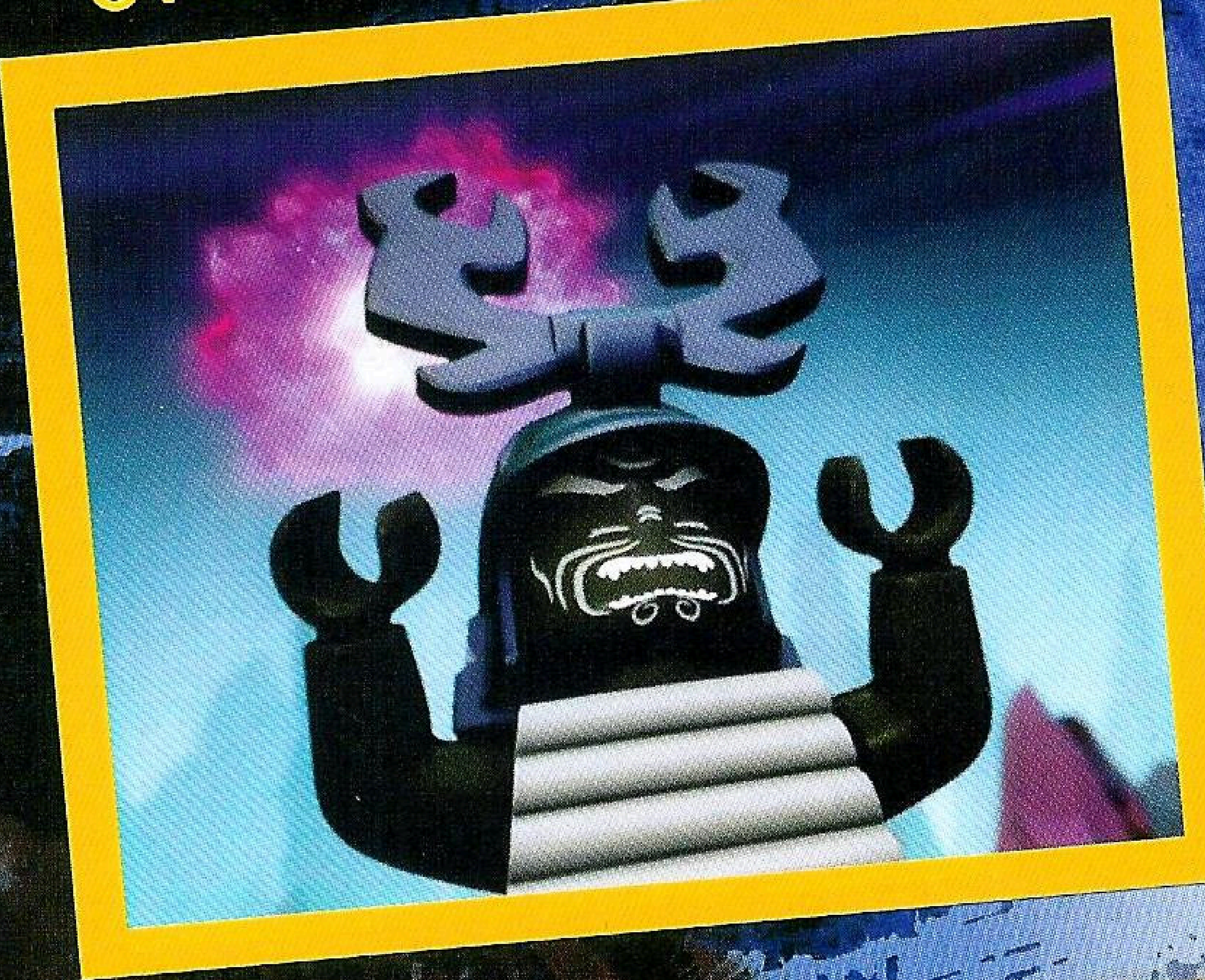

EPISÓDIO 21
Na Ilha Negra, o Lorde Garmadon equipa o Capacete das Sombras. O Relógio Celestial e a contagem para o duelo entre o bem e o mal começa.

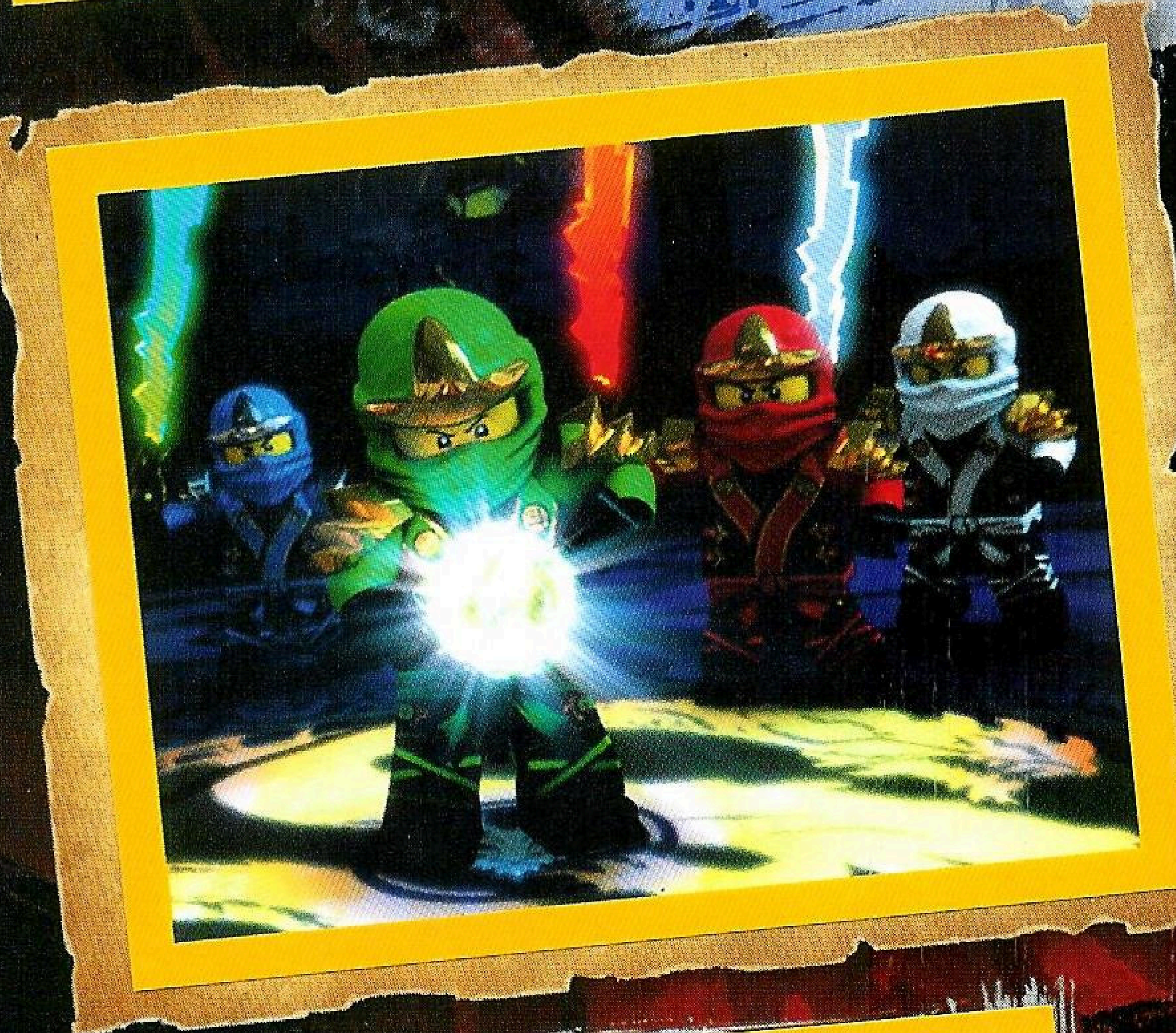

EPISÓDIO 23
Os ninja descobrem as quatro Espadas Elementais. A sua energia conjunta consegue travar o Exército de Pedra.

EPISÓDIO 24 Os ninja disfarçam-se de soldados do Exército de Pedra para roubar o Capacete das Sombras.

EPISÓDIO 25
O Garmatron, a arma derradeira, está a caminho da Cidade de Ninjago. Quem for atingido por ela, torna-se mau.

EPISÓDIO 25
O ultra-malvado Overlord está a controlar o Garmadon. Ele ataca o Lloyd, que se defende com o seu Poder da Energia.

EPISÓDIO 26 O Lloyd é o Derradeiro Mestre Spinjitzu e transforma-se em Ninja Dourado. Ele evoca o Dragão Dourado e confronta o Overlord.

EPISÓDIO 26 Com a união das suas forças, derrotam o Overlord num duelo épico.

EPISÓDIO 26 A família está reunida. O Lorde Garmadon está livre da influência do mal e vive como Mestre Garmadon.

AINDA NÃO VISTE O PIOR DE MIM!

Reiniciado

A Cidade de Ninjago está no meio de uma **revolta tecnológica**. Entretanto, um antigo **inimigo** dos ninja está à espera de ser libertado do **mundo digital**...

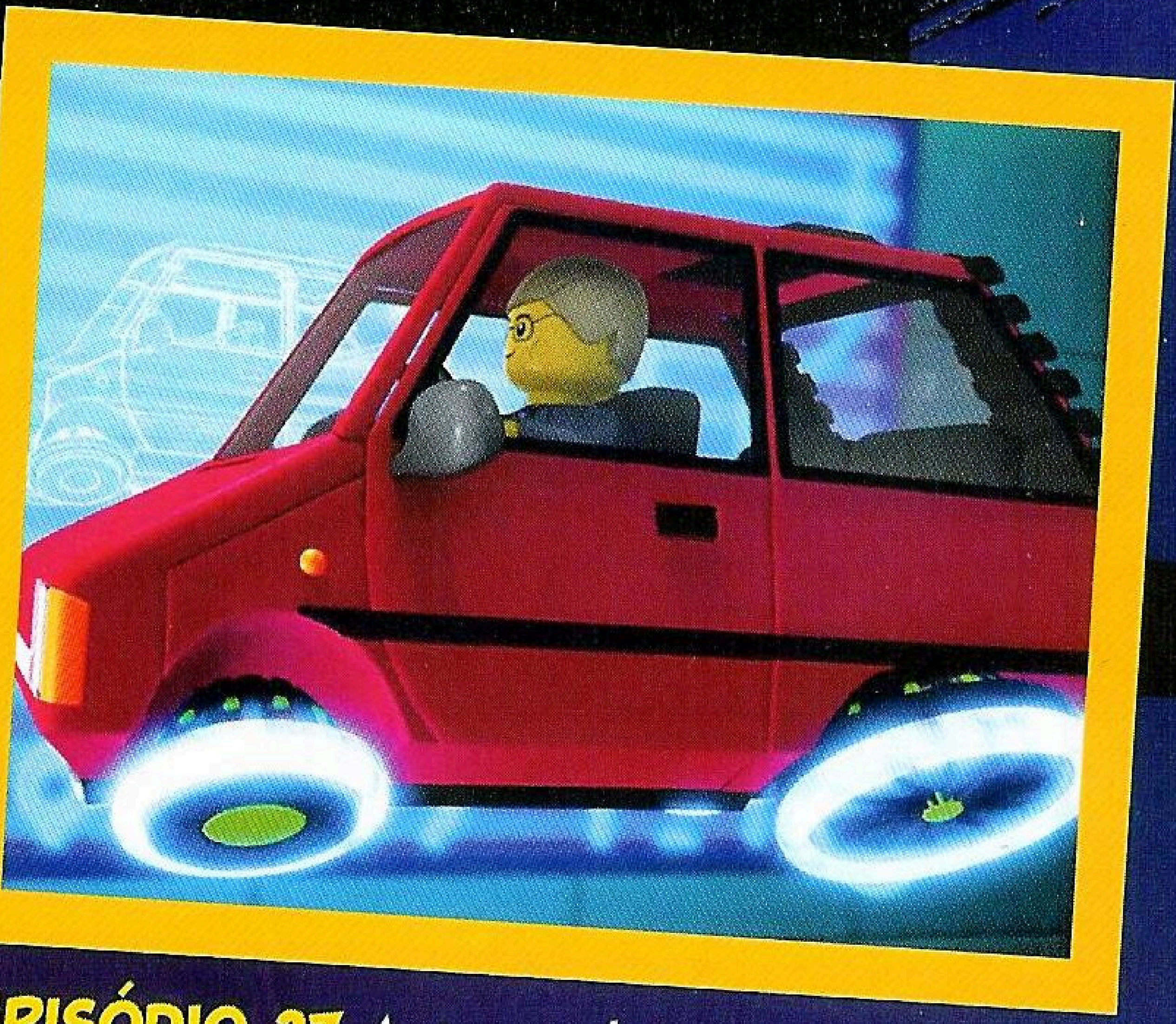

EPISÓDIO 27 A tecnologia na Cidade de Ninjago tem-se desenvolvido à velocidade cibernética. Todos se habituaram a isso rapidamente.

EPISÓDIO 28 O Lloyd tem de se submeter ao treino árduo do Garmadon para se tornar num grande ninja.

EPISÓDIO 28 Depois de o Wu ser raptado, os nindroids atacam a sua loja de chá. São conduzidos pela manipuladora P.I.X.A.L.

EPISÓDIO 29 O Overlord foi transferido para o mundo digital, depois da sua derrota. Alguém tenta libertá-lo agora.

O CYRUS BORG É O GÉNIO POR DETRÁS DOS AVANÇOS TECNOLÓGICOS NA CIDADE DE NINJAGO!

CYRUS BORG

EPISÓDIO 29 Depois de ser raptado, o Mestre Wu é reprogramado como um vilão-cibernético.

EPISÓDIO 30 Os dias de Scales como vilão já lá vão. Ele dedica todo o seu tempo à família e ainda ajuda os ninja.

EPISÓDIO 30 O malvado Overlord tenta iniciar uma guerra entre humanos e serpentes, mas é derrotado e banido.

EPISÓDIO 30 Os irmãos têm de lutar um contra o outro novamente. O Garmadon consegue ajudar o Wu a voltar para o lado bom.

EPISÓDIO 31 A procura pelo seu inimigo leva os ninja ao mundo digital. O seu objetivo: reiniciar o sistema com as suas Espadas-Tecno e derrotar o Overlord.

EPISÓDIO 31 Mais uma vez, o Pythor tenta trazer o caos ao mundo. Desta vez, evocando o Overlord!

EPISÓDIO 31 O Overlord usa o Lloyd para regressar ao mundo real.

Parte 2

Reiniciado

Os ninja descobriram tudo sobre o Overlord. Agora está na hora da ação...

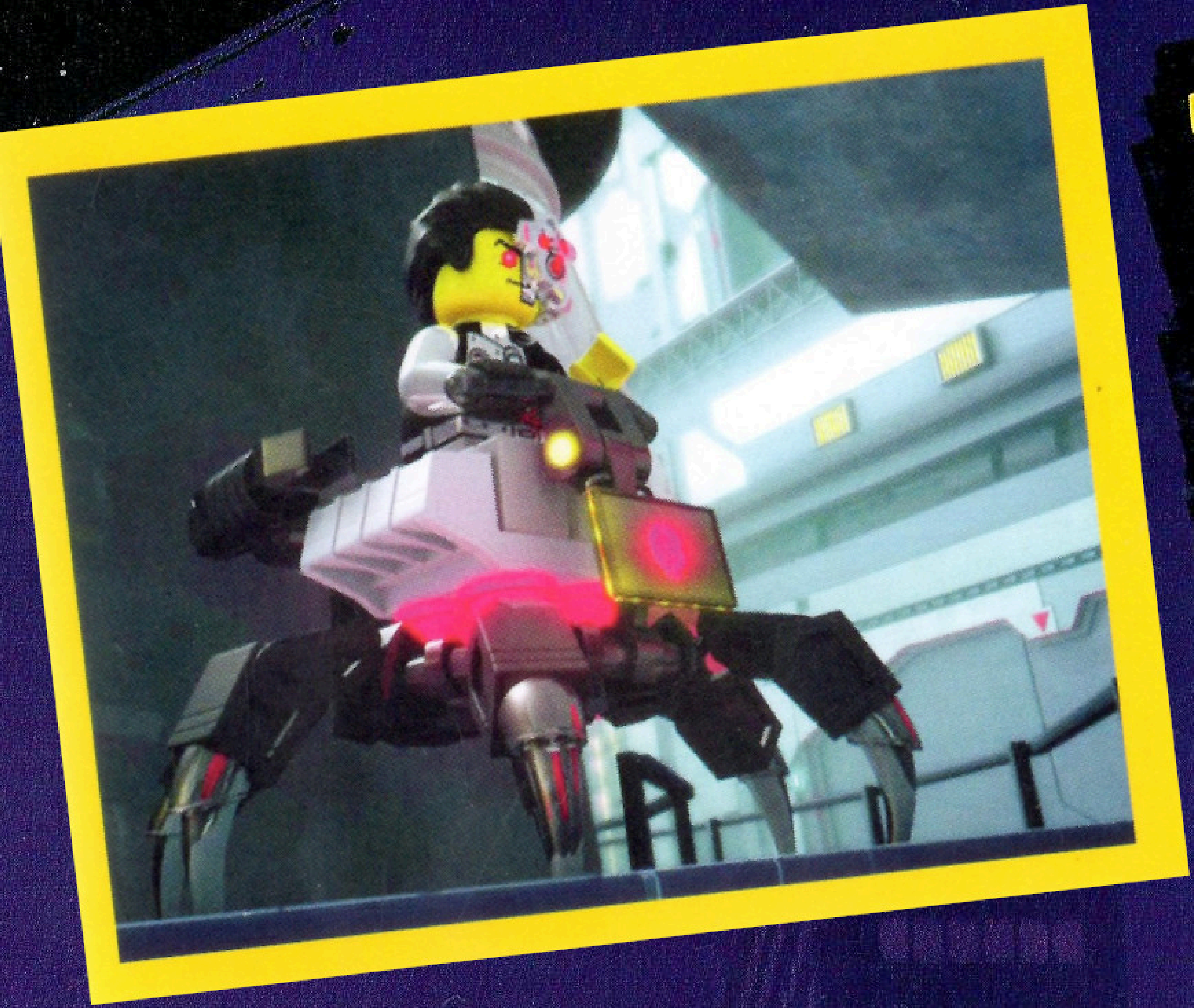

EPISÓDIO 32 O supergénio Cyrus Borg acaba vítima da sua própria tecnologia. Tal como o Wu, ele é transformado temporariamente num vilão.

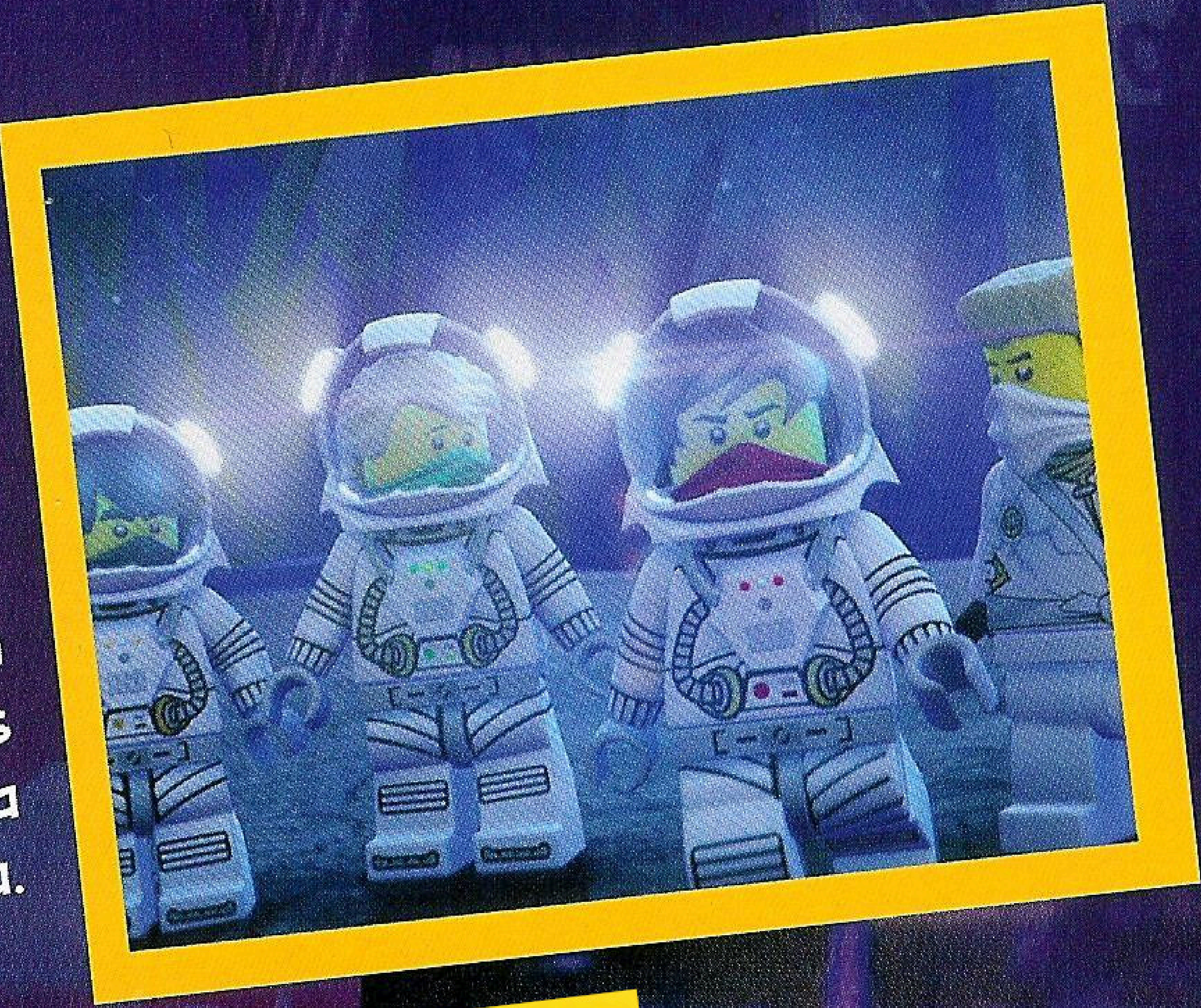

EPISÓDIO 33 Os ninja têm de seguir os seus inimigos até ao espaço para garantir que não recuperam a arma mais poderosa, a Mega-arma.

EPISÓDIO 33 Os nindroid encontram a Mega-arma. Os ninja tentam detê-los, mas sem sucesso.

EPISÓDIO 34 O Overlord ameaça destruir tudo! Como Mestre Dourado, ele parece imparável!

EPISÓDIO 34 Para salvar os seus amigos e a Cidade de Ninjago, o Zane sacrifica-se na luta contra o Overlord.

EPISÓDIO 35 Os ninja estão no restaurante do Mestre Chen quando chegam os convites para o Torneio dos Elementos.

EPISÓDIO 36 Todos os Mestres Elementais aceitam. Todos querem saber quem é o melhor lutador de Ninjago.

O Torneio dos Elementos

Depois do sacrifício do Zane, os ninja dispersam-se. Um convite para o Torneio dos Elementos junta o gangue de volta...

EPISÓDIO 36 O Mestre Chen rouba os Poderes Elementais dos derrotados. O objetivo é destruir a Cidade de Ninjago e fazê-los trabalhar na sua fábrica de noodles.

EPISÓDIO 37 Os ninja tentam informar os outros Mestres dos planos sinistros do Chen. Eles querem juntar-se e detê-lo.

EPISÓDIO 39
O Cole descobriu que o Zane está vivo. Eles tentam escapar da fábrica do Mestre Chen.

EPISÓDIO 40
Os restantes mestres competem entre si numa corrida de patins. Os derrotados terão de fazer noodles para sempre.

EPISÓDIO 40 O Garmadon conta ao Lloyd o conto de uma antiga batalha: o Mestre Chen e a Anacondrai lutaram contra os Mestres Elementais!

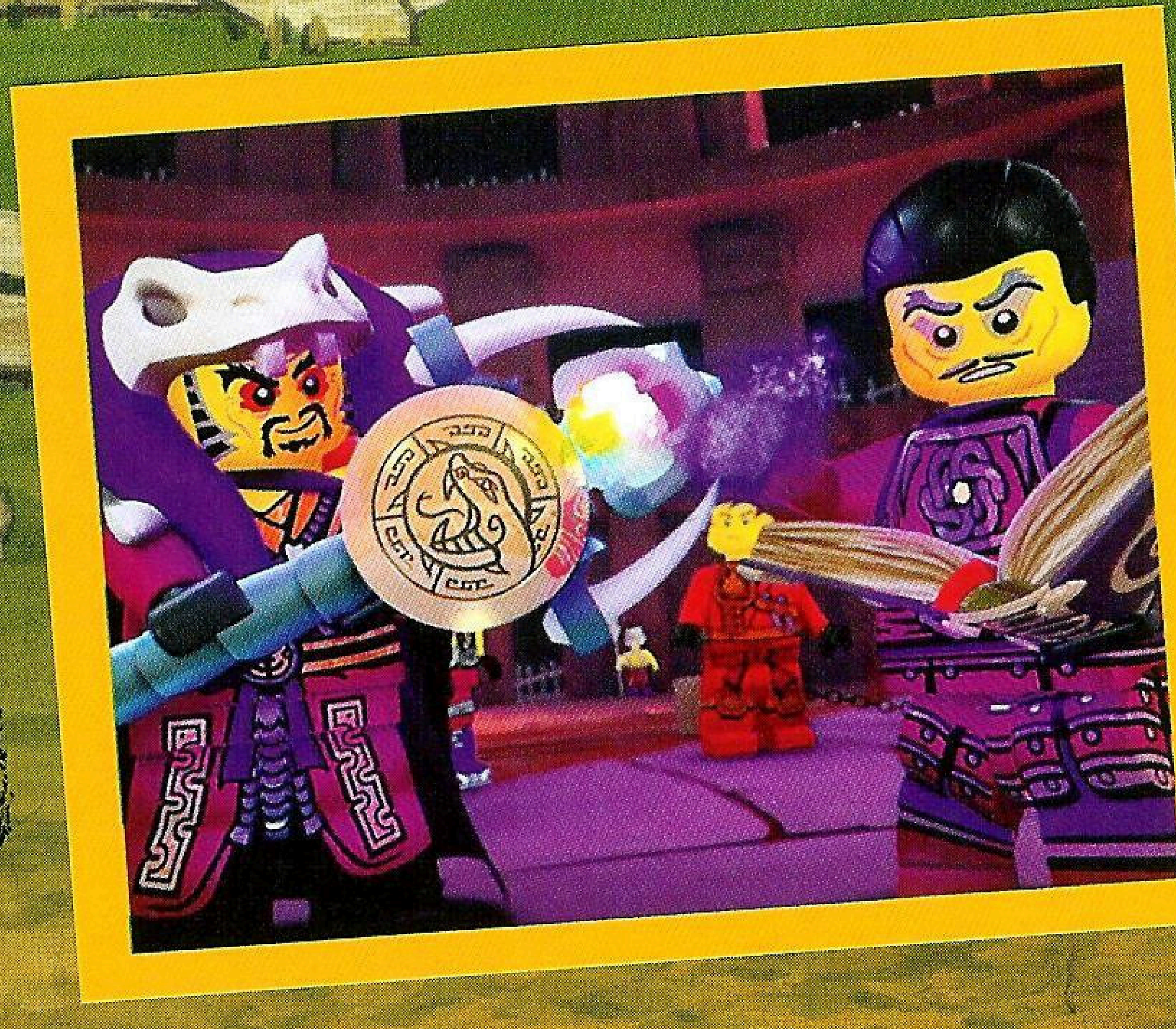

EPISÓDIO 41
O Mestre Chen obteve todos os Poderes Elementais. Estarão os ninja derrotados? Estará a Cidade de Ninjago dominada?

EPISÓDIO 42 O Chen transforma os seus seguidores em Anacondrai. O Garmadon também é afetado.

EPISÓDIO 43 A única esperança dos ninja está na prisão da Cidade de Ninjago: o Pythor, o último Anacondrai!

EPISÓDIO 43 O Mestre Chen também está à procura do Pythor. A vitória para o lado do mal está iminente.

EPISÓDIO 43 Os ninja procuram defender a sua cidade de todas as formas possíveis.

EPISÓDIO 44 Os ninja e os Mestres Elementais lutam contra a Anacondrai num desfiladeiro.

Parte 2

O Torneio dos Elementos

Os ninja estão juntos novamente, mas o Mestre Chen está em vantagem. Será que o Pythor, antigo inimigo dos ninja, ajudará a salvar a Cidade de Ninjago, neste momento crucial?

EPISÓDIO 44 Os Fantasmas de Anacondrai aparecem e banem o Mestre Chen para a eternidade.

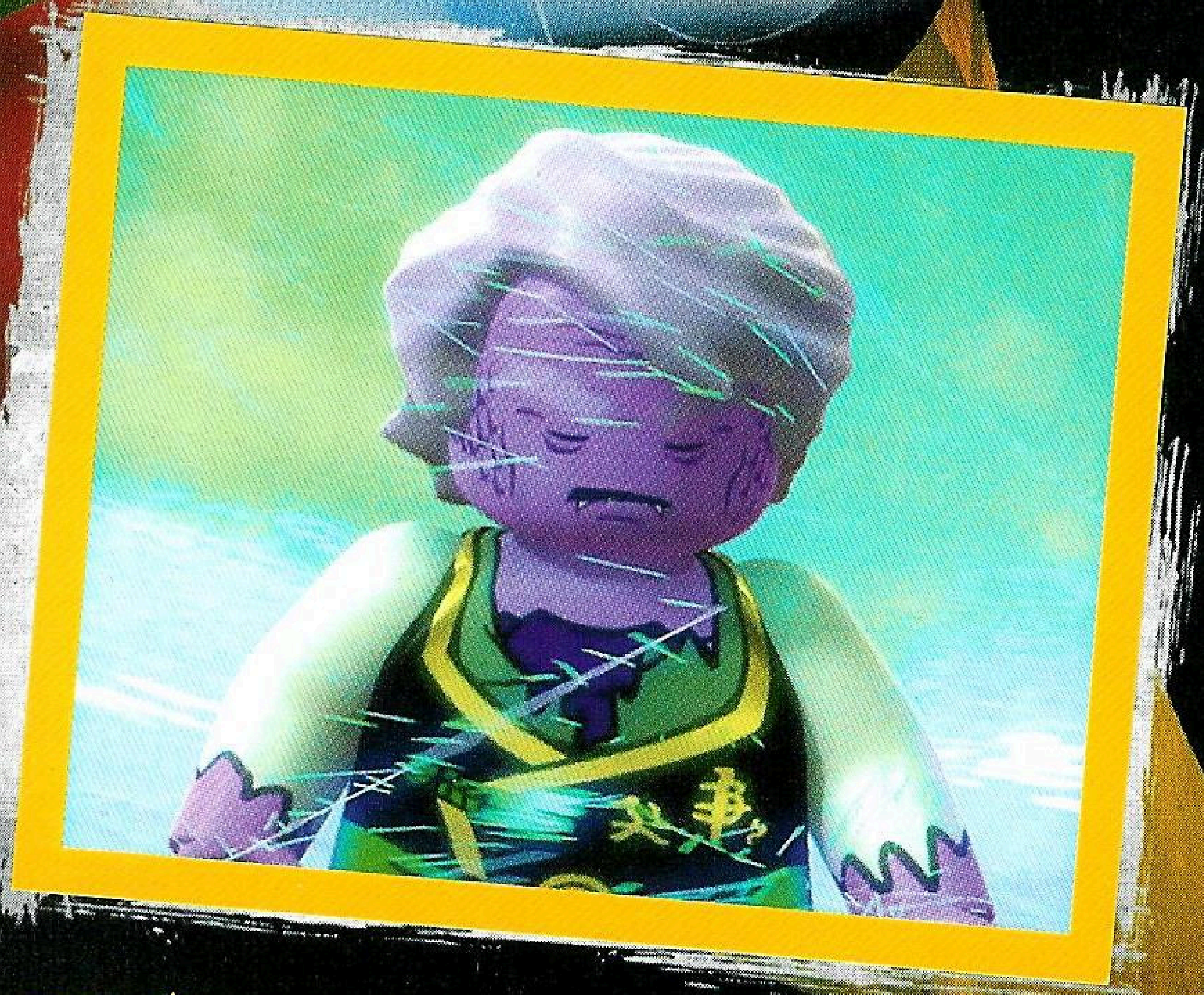

EPISÓDIO 44 O Pythor prevê que o Mestre Garmadon terá de se sacrificar para derrotar o mal.

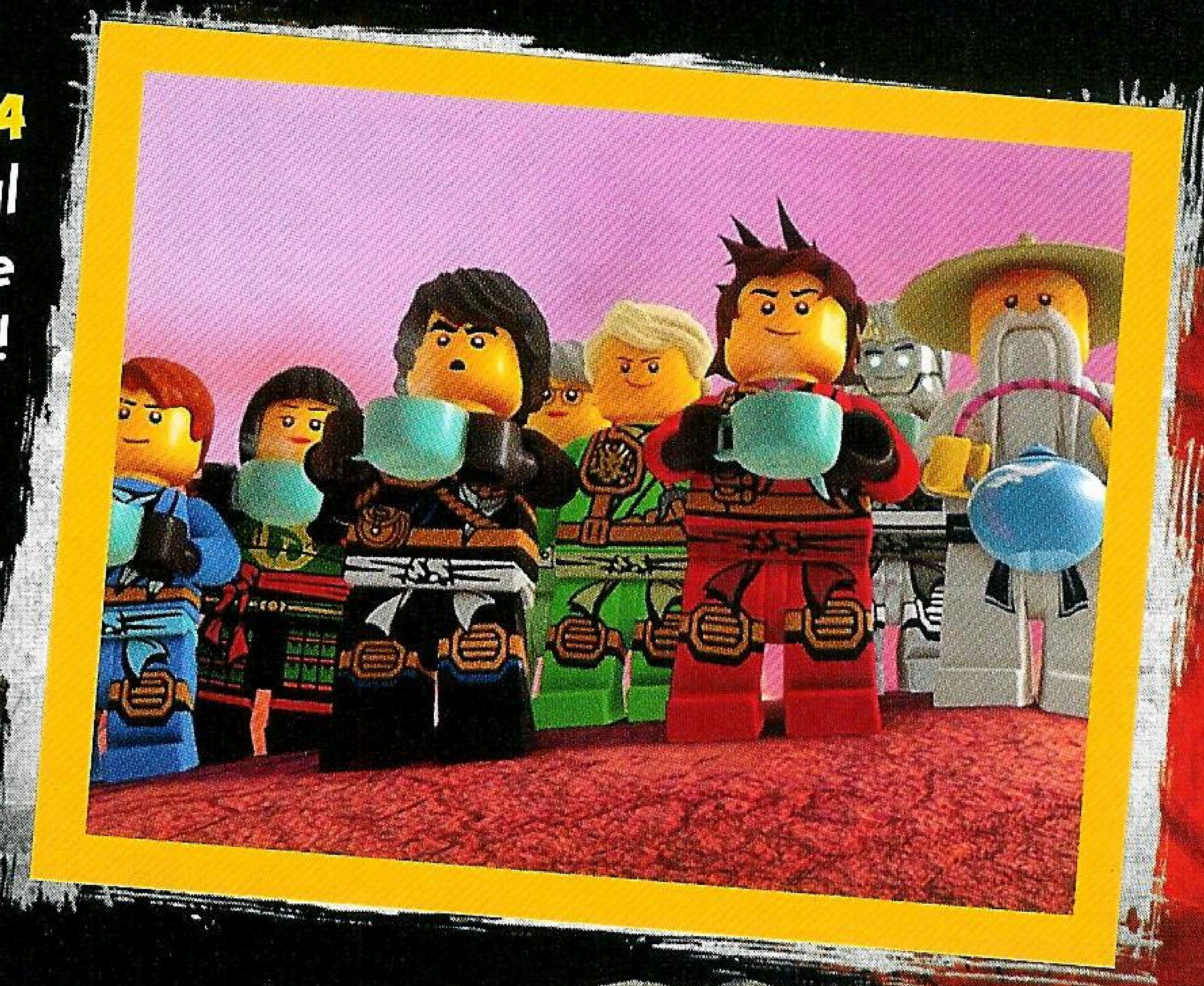

EPISÓDIO 44 Este final emocionante pede um chá!

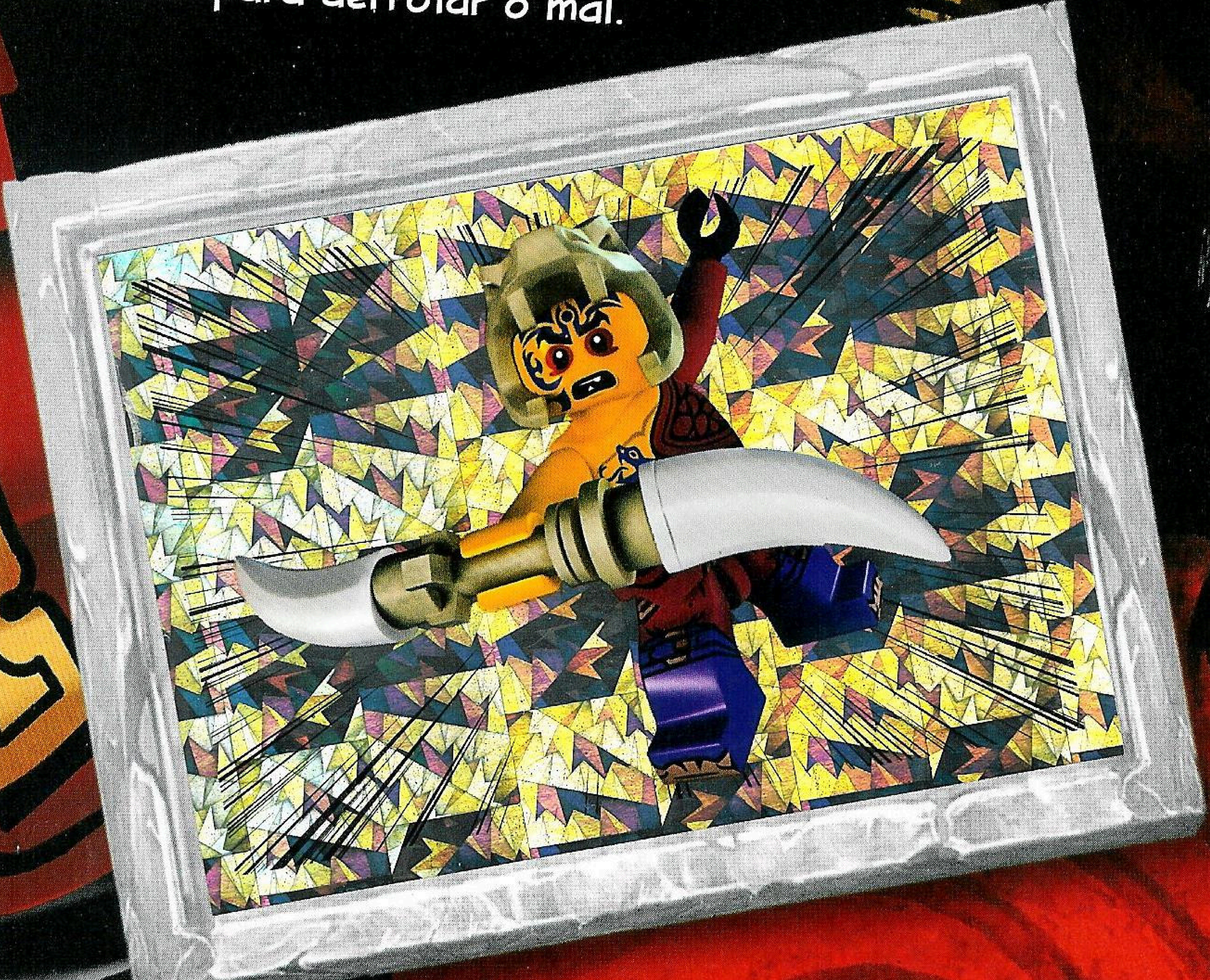

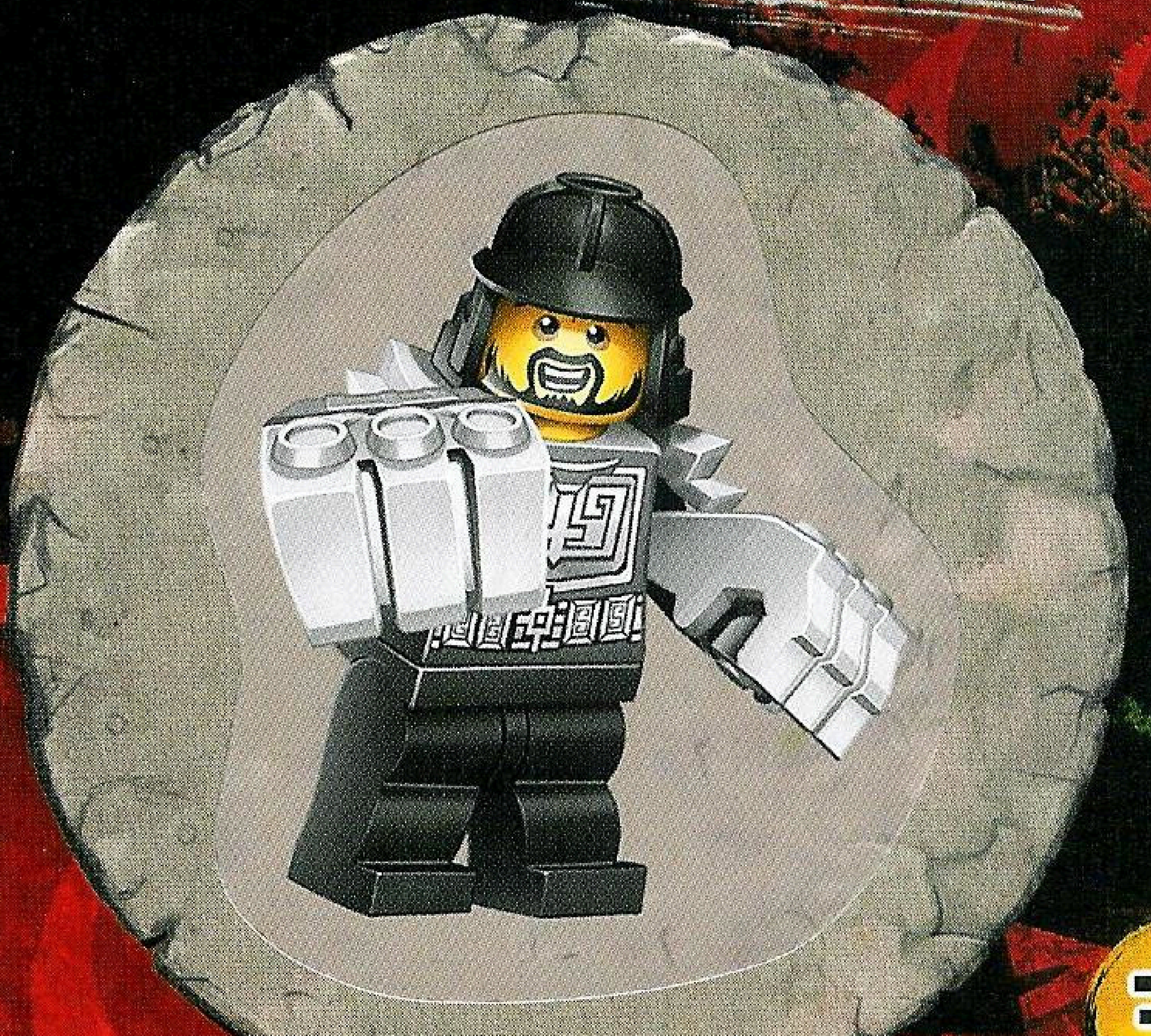

Possessão

Depois da queda do Garmadon no Reino Amaldiçoado, ele abriu a porta ao Morro, o primeiro pupilo do Wu.

EPISÓDIO 45 O Morro finalmente consegue escapar do Reino Amaldiçoado. Ele apodera-se do corpo do Lloyd no Museu da Cidade de Ninjago.

EPISÓDIO 45 O fantasma localiza os ninja e apodera-se dos seus poderes!

EPISÓDIO 46 O antigo Mestre do Vento é um inimigo perigoso. Ele persegue os ninja fugitivos implacavelmente.

EPISÓDIO 46 O Wu fala aos ninja sobre o Morro, que deixou o seu mestre quando soube que não seria o Ninja Verde.

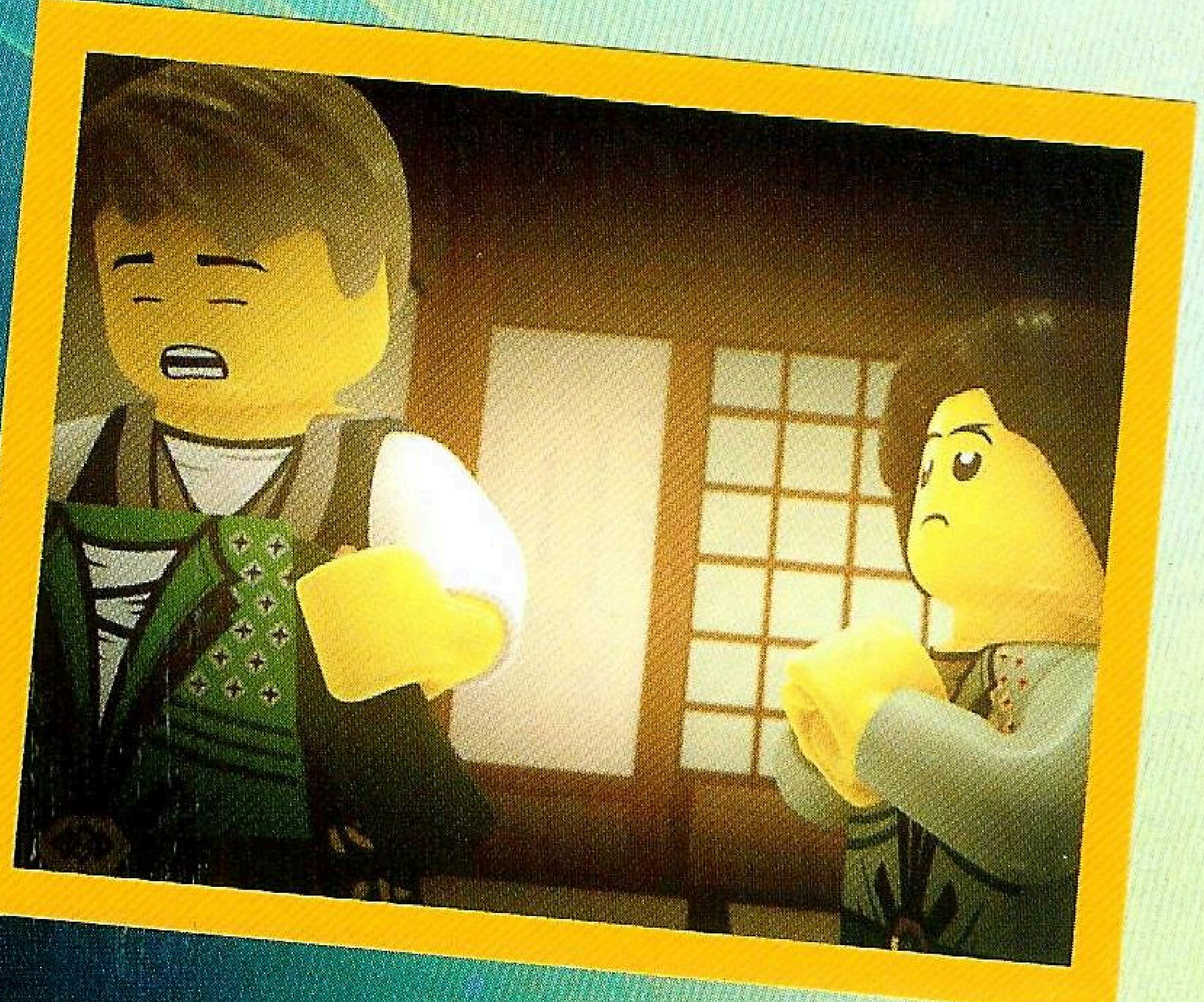

EPISÓDIO 46 A corrente do Wrayth transforma tudo o que toca em fantasmas! Felizmente, os ninja são intocáveis.

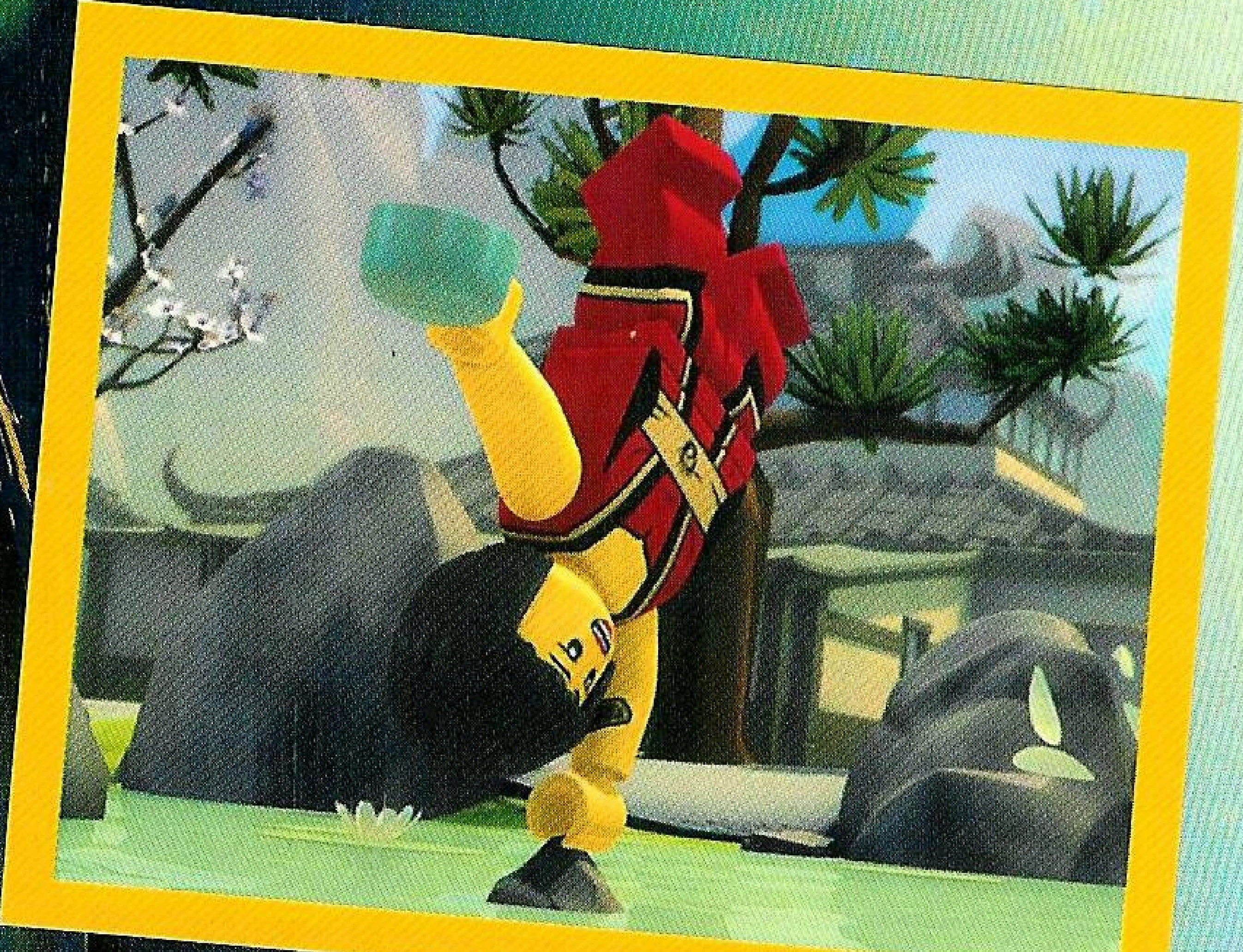

EPISÓDIO 47 A Nya está a treinar arduamente para dominar o elemento da água. Mas ela não está a progredir.

EPISÓDIO 48 Na sua busca pela Espada do Santuário, os ninja descobrem o fantasma de Yang e aprendem uma valiosa lição e uma nova técnica: Airjitzu!

EPISÓDIO 48 O Cole abandona o templo assombrado do Yang tarde demais e transforma-se num fantasma. Um estado a que ele não se habitua!

EPISÓDIO 49 Os ninja usam os seus mecanismos para escalarem as íngremes montanhas dos Alpes Wailing. Têm de chegar antes do Morro.

EPISÓDIO 49 A equipa chega ao Reino da Nuvem, onde a Espada do Santuário está escondida.

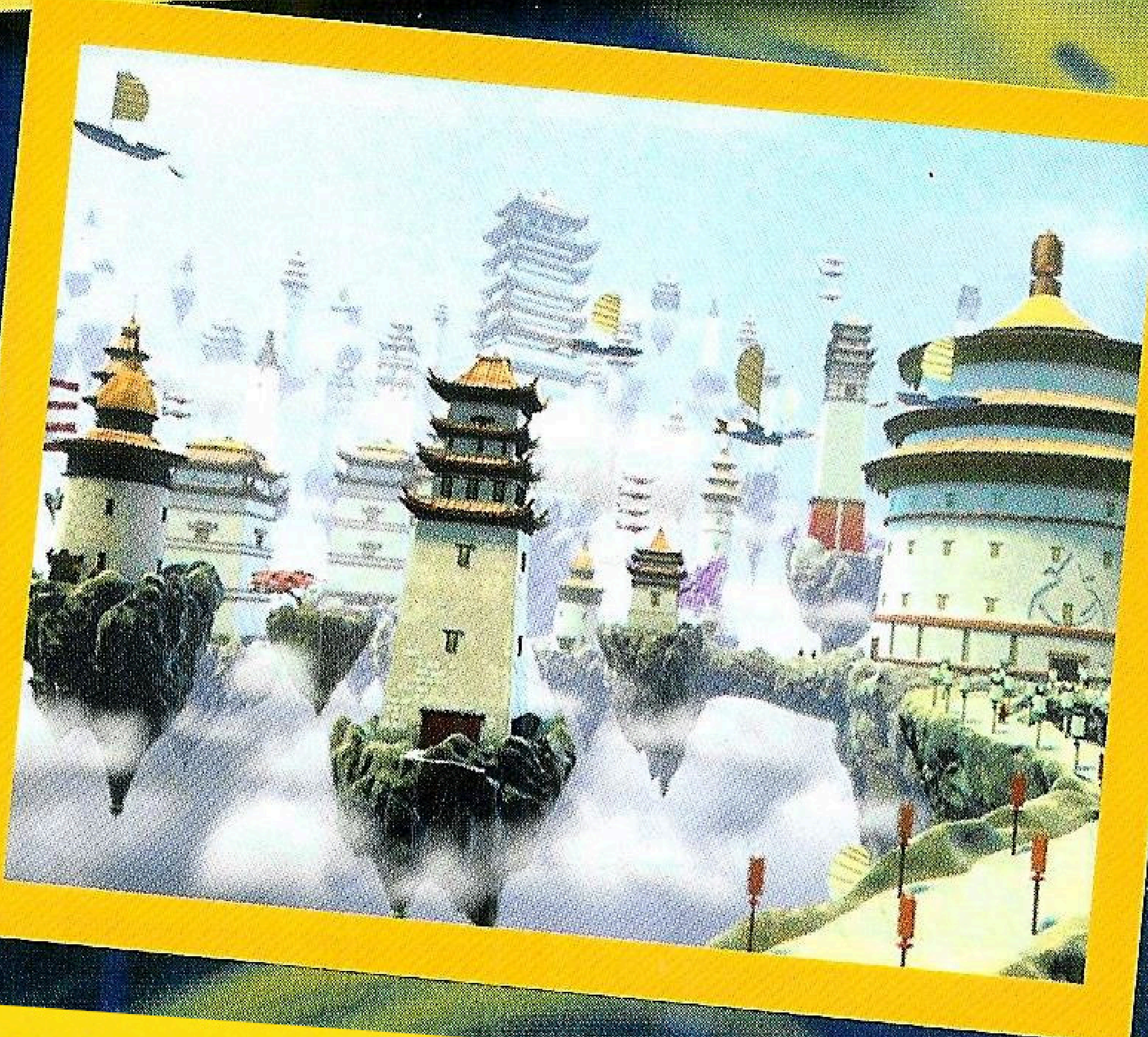

EPISÓDIO 50 Os ninja e o Morro procuram a espada necessária para obter o Reino de Cristal.

EPISÓDIO 50 Depois de os ninja conseguirem, o Morro tenta detê-los. Mas eles arranjam forma de o afastar e proteger a espada!

EPISÓDIO 51 Os ninja chegaram primeiro ao templo do Mestre Spinjitzu e procuram pelo Reino de Cristal. Lá encontram o restos mortais do jovem Morro.

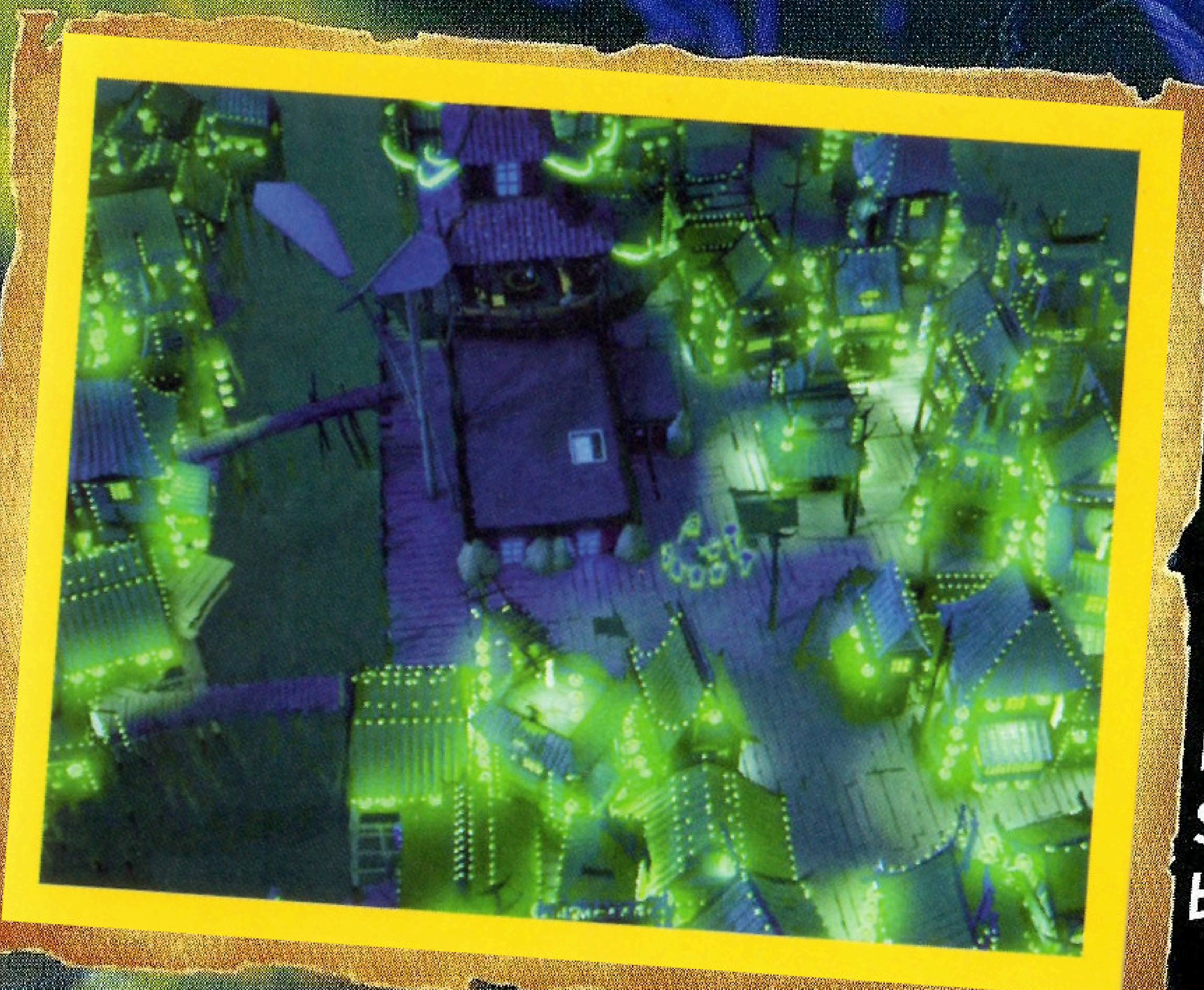

EPISÓDIO 53 O Morro chegou ao Reino de Cristal primeiro. No Porto de Stiix, ele inicia a batalha final.

Parte 2

Possessão

Ao aprenderem **Airjitzu**, os ninja estão finalmente aptos para chegarem ao **Reino da Nuvem**...

EPISÓDIO 54 O Morro usa o Reino de Cristal e desperta o Reino Amaldiçoado na forma do Preeminente.

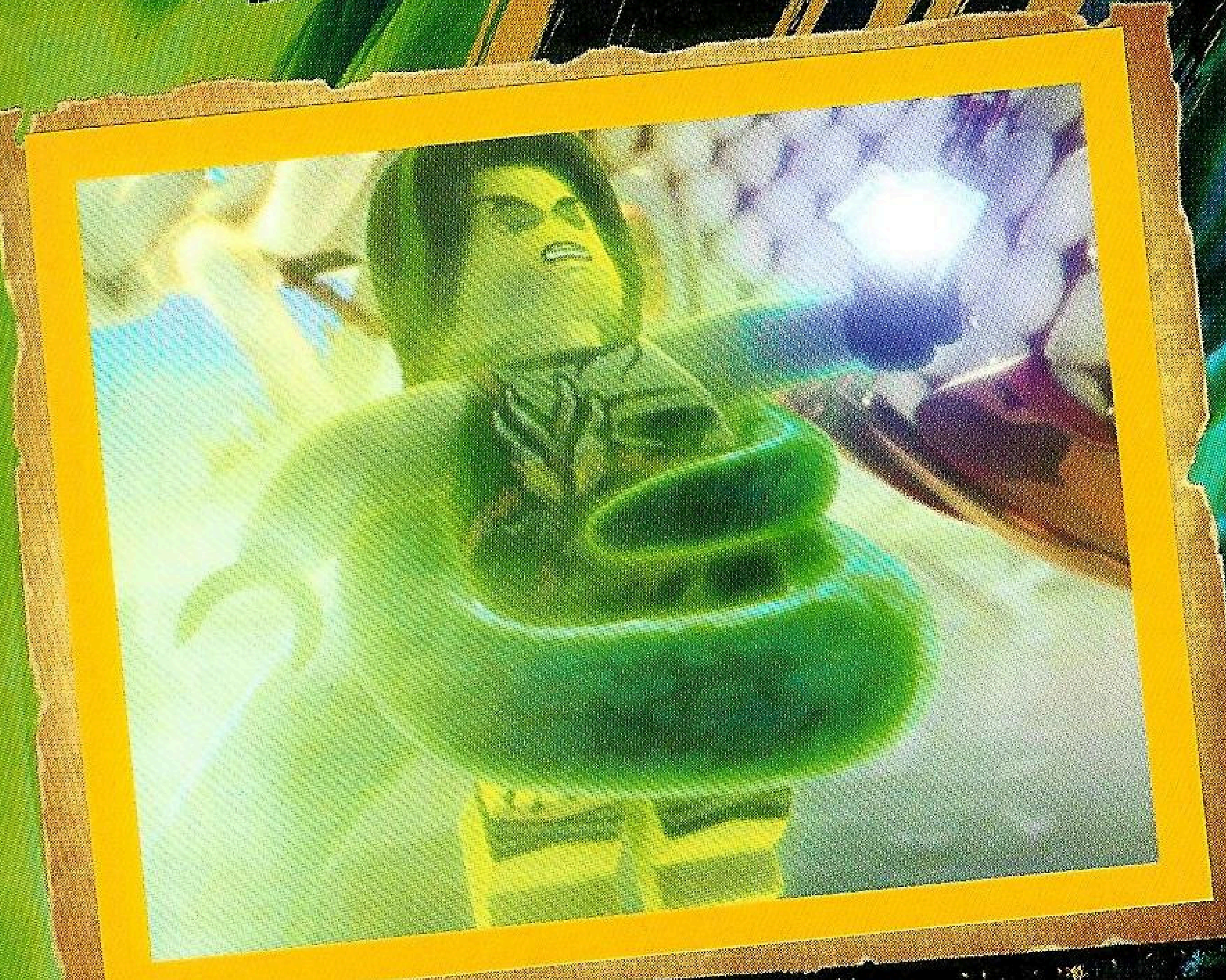

EPISÓDIO 54 A Nya domina o elemento da água e derrota o Preeminente, que se vira contra o Morro. O Wu tenta salvá-lo, mas o fantasma recusa.

O MESTRE YANG ERA UM PROFESSOR RIGOROSO E O INVENTOR DO AIRJITZU!

Fronteira Aérea

Os ninja estão a **tornar-se** em **superestrelas** a sério na Cidade de Ninjago, mas a próxima aventura está mesmo aí. O malvado Djinn **Nadakhan** foi libertado da sua prisão-chaleira e está a forjar **planos sinistros...**

EPISÓDIO 55 O vilão Clouse liberta o Djinn Nadakhan de uma chaleira.

EPISÓDIO 56 Os ninja estão a fugir da polícia. Alguém cometeu crimes usando os seus fatos e nomes.

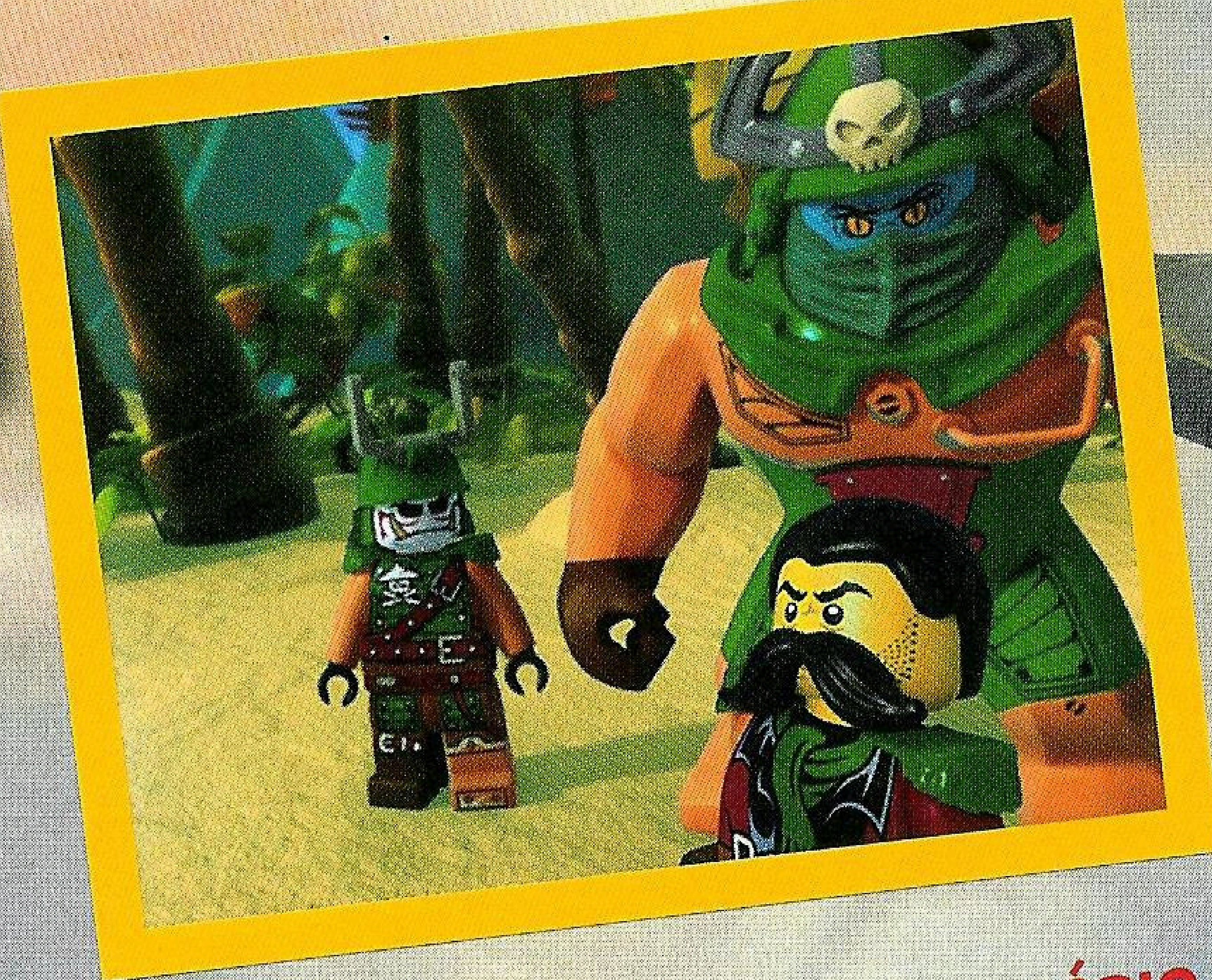

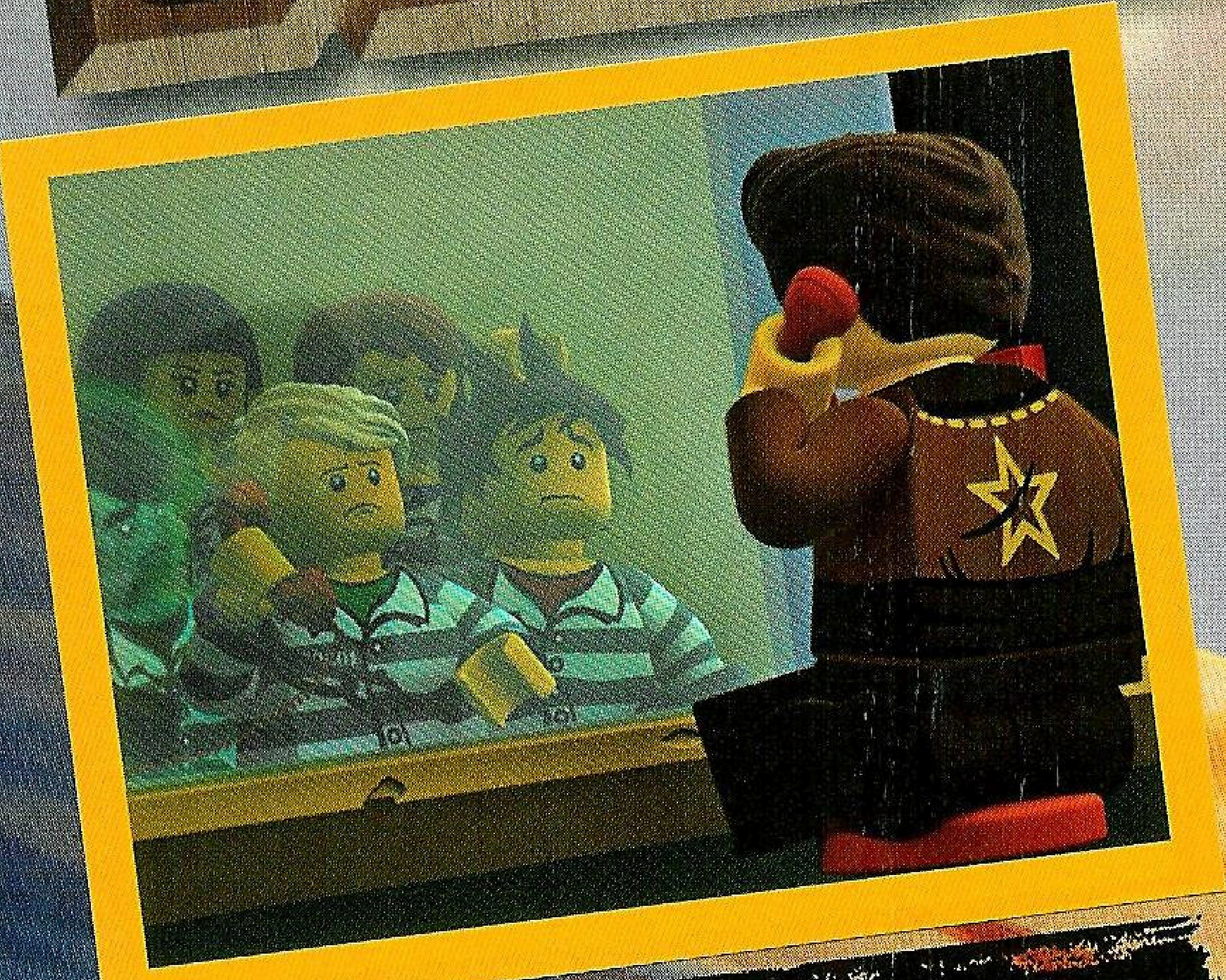

EPISÓDIO 57 O mercenário Ronin apanha os ninja. Quando o Dareth visita-os na prisão, eles têm uma ideia para travar o Djinn

EPISÓDIO 57 Ao mesmo tempo, o Nadakhan liberta a sua antiga equipa com o Reino de Cristal.

EPISÓDIO 58 Devido aos poderes mágicos do Nadakhan, uns ninja são arrastados para a espada mágica do Djinn.

EPISÓDIO 59 Os ninja obtêm o Sérum da Viúva Tigre. Isto deverá deter o Nadakhan!

EPISÓDIO 60 O Nadakhan tenta prender o Jay na sua espada com o seu poder, enquanto a Cidade de Ninjago vai desaparecendo.

EPISÓDIO 61 Os ninja tentam salvar o Jay do navio do Nadakhan. Mas o Djinn sabe do seu plano e detém-nos.

EPISÓDIO 62 O Jay e a Nya fogem do Nadakhan e escondem-se dentro de um farol.

EPISÓDIO 62 A Nya acaba por ser raptada pelos Piratas do Céu. É suposto tornar-se na mulher do Nadakhan, porque é muito parecida com a sua antiga paixão Delara.

EPISÓDIO 63 Uma equipa ninja substituta tenta libertar os heróis da espada do Nadakhan.

EPISÓDIO 63 O casamento forçado da Nya está próximo. Assim que for a mulher de Nadakhan, o vilão pode desejar tudo o que quiser...

Parte 2

Fronteira Aérea

O Nadakhan é um **adversário difícil** para os ninja. Ele sabe todos os seus planos apesar de ser apenas um **génio numa garrafa**.

EPISÓDIO 64 Os ninja não conseguem impedir o casamento da Nya e do Nadakhan.

EPISÓDIO 64 Eles tentam de tudo para travar o Nadakhan e salvar a Nya e a Cidade de Ninjago.

EPISÓDIO 64 Até os seguidores de Nadakhan fazem um motim e atiram-lhe uma flecha cheia de veneno de aranha.

EPISÓDIO 64 A Nya também foi atingida pelo veneno. Num último desejo, o Jay faz com que tudo volte ao que era antes da descoberta da chaleira do Nadakhan.

Cria os teus Duelos

Bem

Estas duas **páginas** são dedicadas à tua **criatividade**!
Tens **oito heróis** e **oito vilões**. Que comece o **combate**!

VS. Mal

Cola os cromos 247-262 nestas duas páginas. Podes posicioná-los onde e como quiseres para criares os teus duelos. És tu que decides, sê criativo!

CONFIRMA OS CROMOS QUE JÁ TENS!

☐ 247 ☐ 248 ☐ 249 ☐ 250
☐ 251 ☐ 252 ☐ 253 ☐ 254
☐ 255 ☐ 256 ☐ 257 ☐ 258
☐ 259 ☐ 260 ☐ 261 ☐ 262

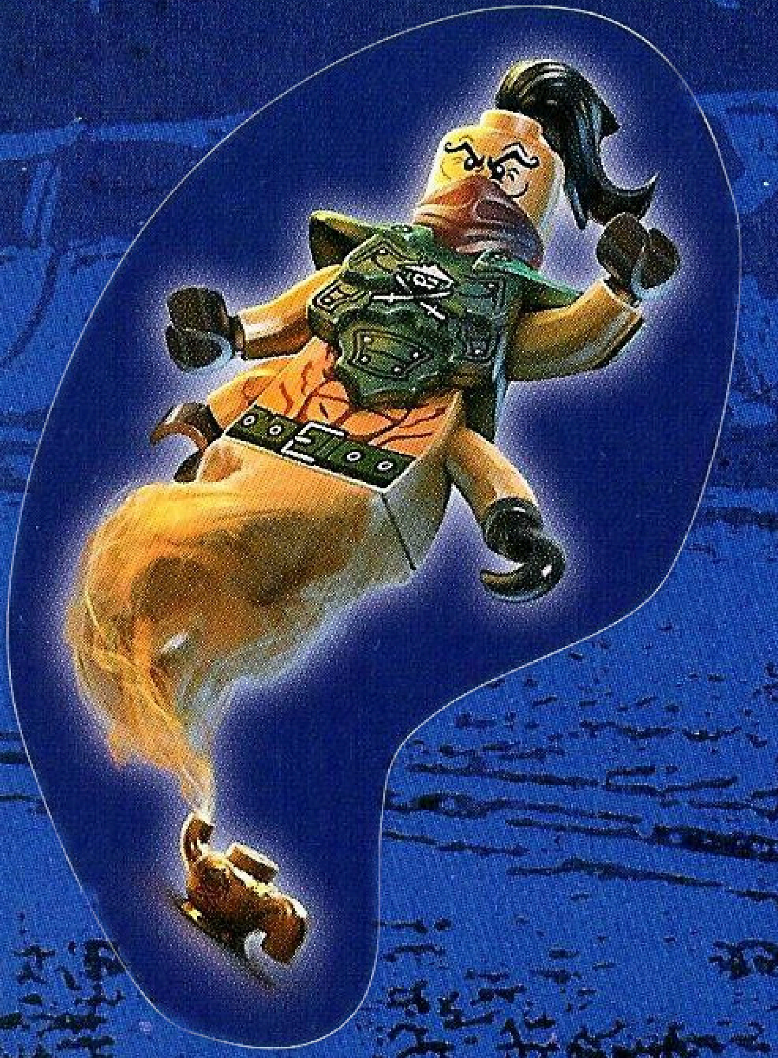

Armas Douradas

Há **artefactos** do Mundo Ninjago e há os que foram criados pelo Primeiro Mestre Spinjitzu.

Amigos & família

São a cereja no topo do bolo da Cidade de Ninjago: são **amigos e família**! Os seus nomes? Ronin, Dareth, Pixal, Misako e, não menos importante, o fiel Carteiro!

DARETH
O ninja castanho é um pequeno wannabe herói e um esfomeado.

P.I.X.A.L.
Ela é um andróide e uma aliada dos ninja – especialmente do Zane.

MISAKO
É a mulher do Garmadon, mãe do Lloyd e o amor da vida do Mestre Wu.

RONIN
Inteligente, engenhoso e ávido por dinheiro, é o que faz deste mestre um ladrão.

CARTEIRO
Faça chuva ou sol, ele está sempre pronto para fazer entregas.

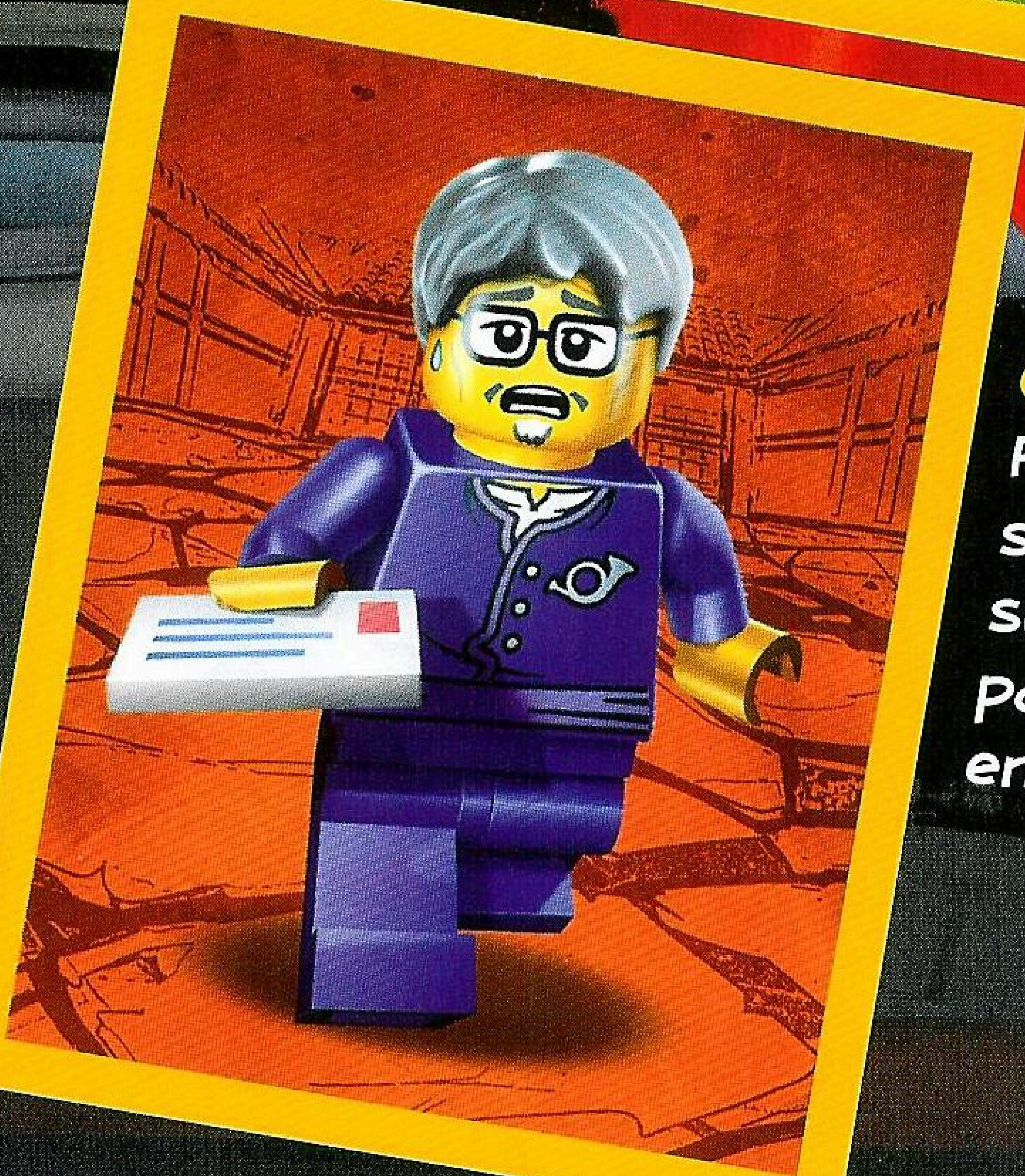

COM DESEJO DE QUEIJO?
O MESTRE WU É TAMBÉM O MESTRE DA DANÇA!
EU VOU APANHAR-VOS! AHH!
A CARA QUE FAZES QUANDO BATES COM O DEDO DO PÉ.
DE ANACONDRAI PODEROSA A MINHOCA DE BIBLIOTECA!
CALA-TE E COME AS TUAS VITAMINAS!
ESTA FOI A MINHA FAVORITA!
LEMBRO-ME DESTA CENA!

Os momentos + fixes

Hora de **rir**! Estas duas páginas são dedicadas aos **momentos mais engraçados** da série Ninjago.

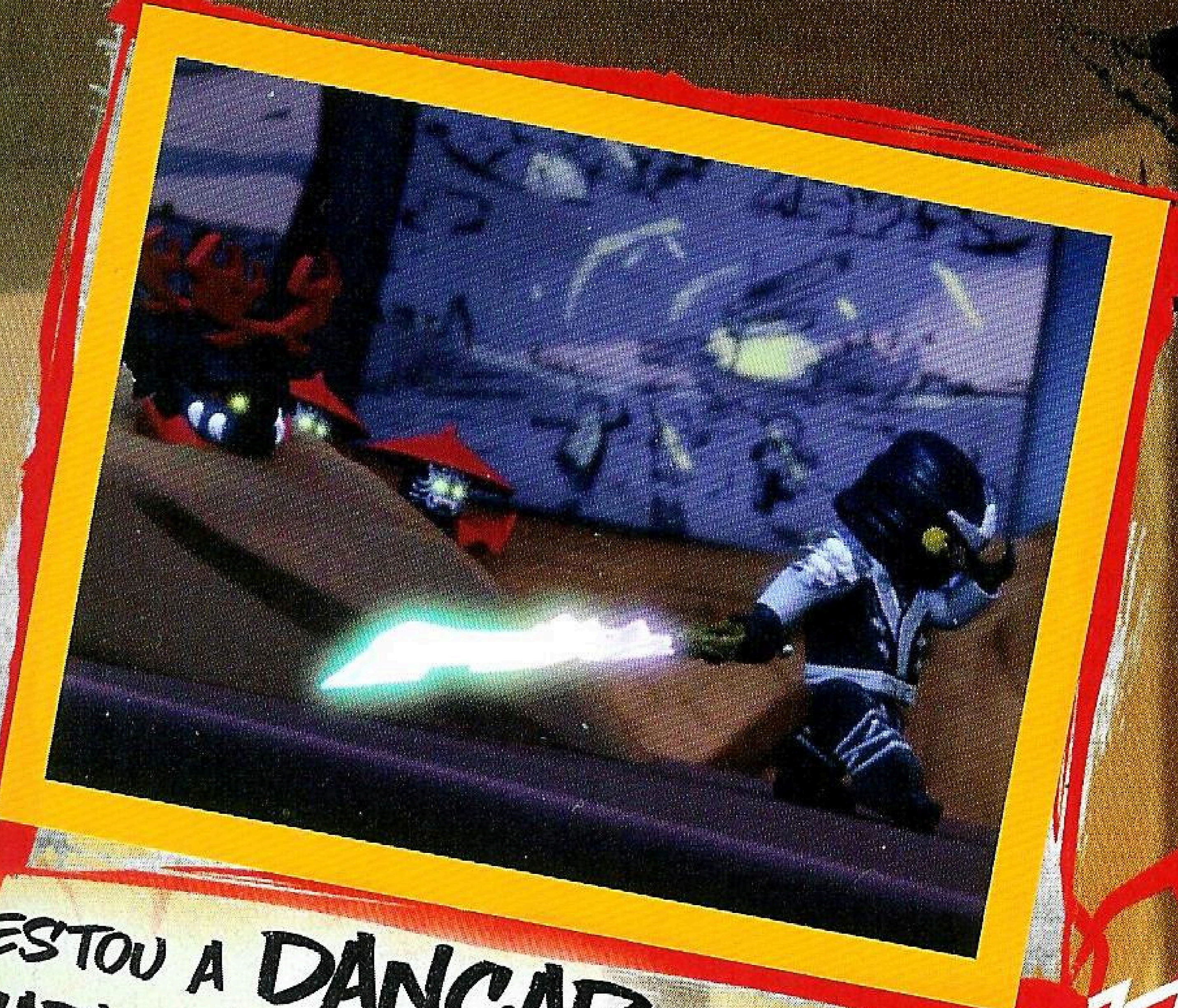

ESTOU A **DANÇAR** NA CARA DOS INIMIGOS!

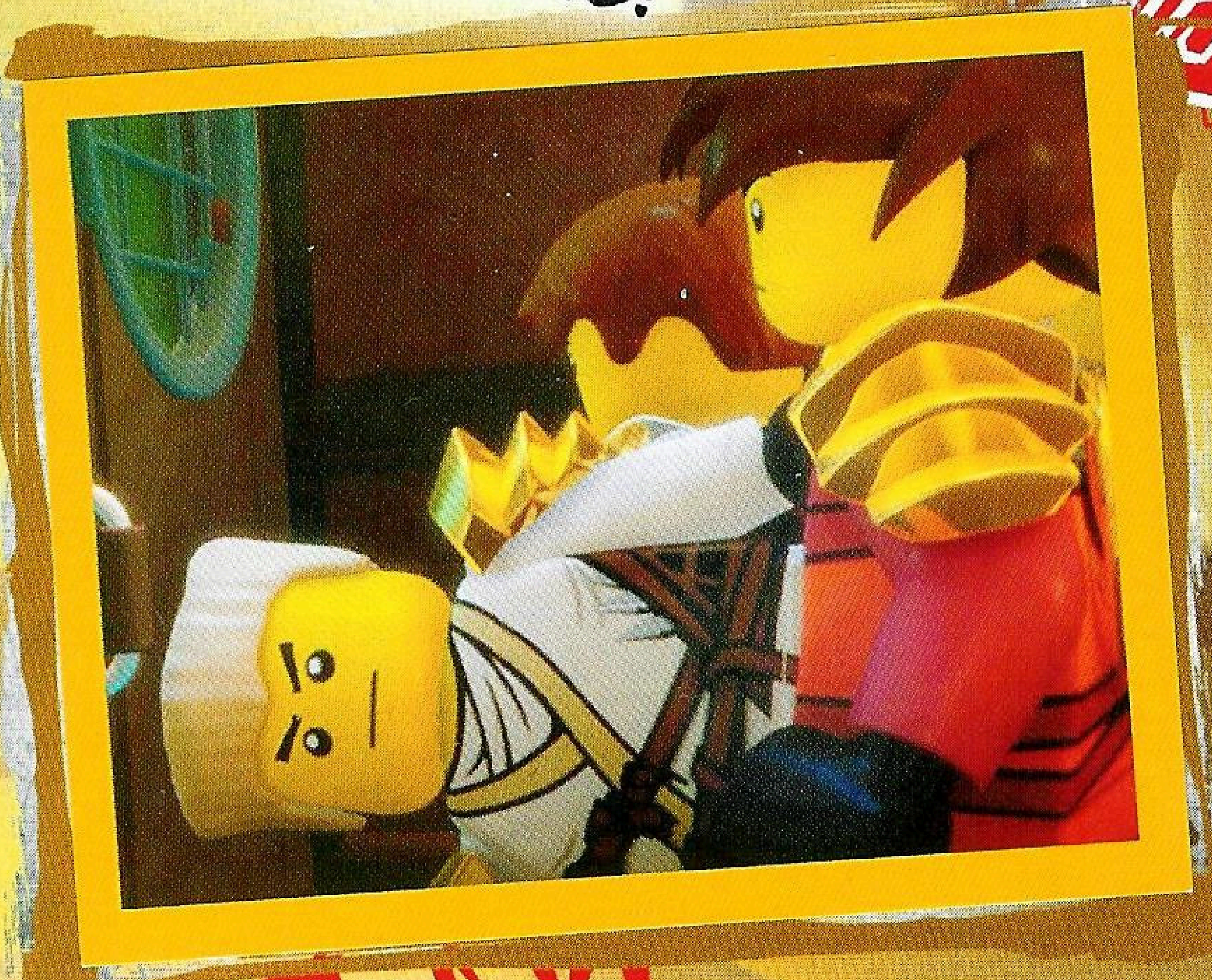

ZANE, MODO ARIETE

DIZ: "TENS **COMIDA** PRESA NOS DENTES"?!

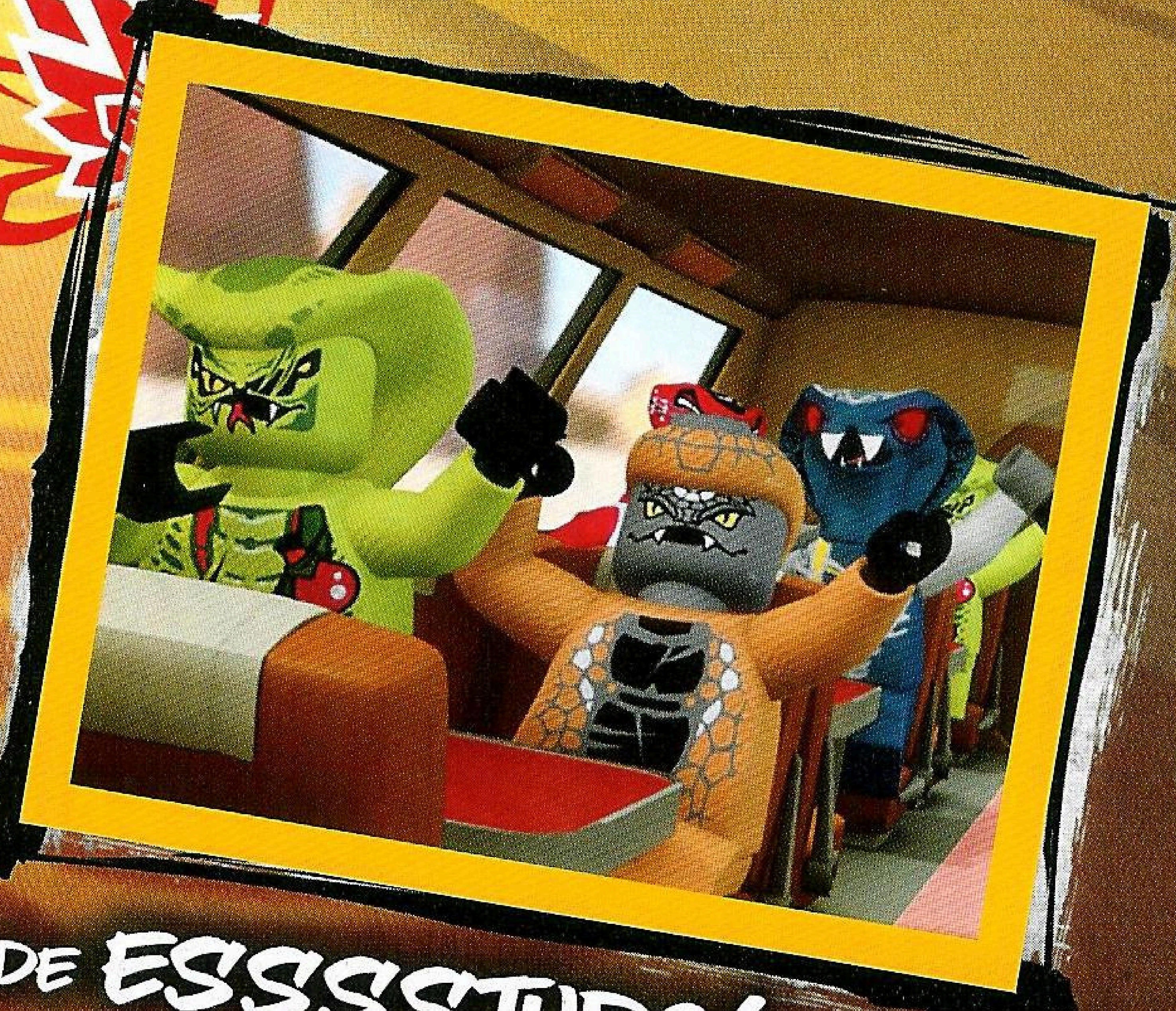

VISITA DE **ESSSSTUDO!!**

CABEÇA GRANDE, CÉREBRO GRANDE, CERTO?

NÃO ESTOU COMPLETO SEM O MEU **CHÁ**.

MMMH!

MMMH, MMMH!

MMMH!

MMMH!

MMMH!

Até à próxima

AVISO LEGAL:

EDITOR Blue Ocean Entertainment España, S.L. S. na C. • Sede C/ Miguel Yuste 6, 2 plta. A | 28037 Madrid • Tel.: +34 91 547 68 00 • Fax.: +34 91 541 35 23
LEGO-NINJAGO@blue-ocean-portugal.pt
Diretora-Geral Maria Nogueira • **Redação** Blue Ocean Entertainment Portugal Unipessoal, Lda. • **Diretora Editorial** Sara Cunha Ferreira - sara.ferreira@blue-ocean-portugal.pt • **Edição** Mónica Silva • **Paginação** Carlos Hipólito • **Direção Comercial** Estela Martín estela.martin@blue-ocean-spain.es • **Pré-impressão** POINT Prepress, Estugarda • **Impressão** Walstead Central Europe, Poland • **Depósito Legal** 460579/19 • **Distribuição** VASP – Distribuidora de Publicações, S.A. • Quinta do Grajal – Venda Seca • 2739-511 Agualva-Cacém • **Não assumimos qualquer responsabilidade por fotografias não solicitadas, desenhos, etc. submetidos. Todos os direitos reservados • Reimpressão apenas com permissão por escrito do editor.**

LEGO, the LEGO logo, the Brick and Knob configurations, the Minifigure and NINJAGO are trademarks of the LEGO Group. ©2020 The LEGO Group. Produced under license from the LEGO Group.

Edições anteriores geral@blue-ocean-portugal.pt

Ainda te faltam cromos?

Envia um e-mail para:

pedidos@blue-ocean-portugal.pt

Alguns cromos ficarão disponíveis a partir de janeiro de 2021

Blue Ocean

facebook.com/BlueOceanPortugal

FSC
www.fsc.org
MISTO
Papel proveniente de fontes responsáveis
FSC® C146119

Confirma!

Nesta página, podes assinalar com uma cruz os cromos que já tens na tua caderneta!

= HOLO

= DUELO

Heróis

1 2 3 4 5 6 7 8 9
10 11 12 13 14 15 16 17 18
19 20 21 22 23 24 25 26 27
28 29 30 31 32 33 34 35 36
37 38 39 40 41 42 43 44 45
46 47 48 49 50 51 52 53 54
55 56 57 58 59 60 61 62 63
64 65 66 67 68 69 70 71 72
73 74 75 76 77 78 79 80 81
82 83 84 85 86 87 88 89 90
91 92 93 94 95 96 97

Temporada

98 99 100 101 102 103 104 105 106 107 108
109 110 111 112 113 114 115 116 117 118 119
120 121 122 123 124 125 126 127 128 129 130
131 132 133 134 135 136 137 138 139 140 141
142 143 144 145 146 147 148 149 150 151 152
153 154 155 156 157 158 159 160 161 162 163
164 165 166 167 168 169 170 171 172 173 174
175 176 177 178 179 180 181 182 183 184 185
186 187 188 189 190 191 192 193 194 195 196
197 198 199 200 201 202 203 204 205 206 207
208 209 210 211 212 213 214 215 216 217 218
219 220 221 222 223 224 225 226 227 228 229
230 231 232 233 234 235 236 237 238 239 240
241 242 243 244 245 246

Diversão

OS CROMOS 247-262 SÃO COLOCADOS DE FORMA LIVRE NAS PÁG. 44/45.

247 248 249 250
251 252 253 254
255 256 257 258
259 260 261 262
263 264 265 266
267 268 269 270
271 272 273 274
275 276 277 278
279 280 281 282
283 284 285 286
287 288 289

LEGO
NINJAGO
LEGACY
Blue Ocean
4 192898 802999 01
PT(Cont.): 2,99 €